Nr 43 (332) | Rok VII | 4 grudnia 2020 r. | ISSN 2451-0874 | Indeks 400890
GAZETA BEZPŁATNA

# MOJA GAZETA
POLSKI KAPITAŁ

## Od 5 grudnia jedziemy bez prawka
str. 11

REKLAMA
SKUP WSZYSTKICH AUT DO RECYKLINGU
• ODBIÓR WŁASNY • GOTÓWKA
• LEGALNE WYREJESTROWANIE POJAZDU
TEL. 603 603 856, 535 200 566
NAJLEPSZE CENY W REGIONIE !!!

# Szpital apeluje o krew
str. 5

## Moja Gazeta MÓJ SPORT
str. 12-15

## Roman Krzywotulski
Honorowy Obywatel Żar
str. 4

## Życie na zamku
str. 6

REKLAMA
Rolmasz ŚRUBY I NARZĘDZIA
• śruby • wiertła • pneumatyka
• ubrania robocze • sprężarki
• elektryka • hydraulika
• części rolnicze • kompresory
• węże techniczne • łożyska
• elektronarzędzia • wkręty
Składnica Maszyn Rolniczych ROLMASZ
ul. Okrzei 9, 68-200 Żary
tel./fax 68 363 10 21 | www.rolmasz-zary.pl

Ostatnio w banku krwi mieliśmy zaledwie sześć jednostek, a pacjentów jest bardzo dużo.

**Jolanta Dankiewicz**
prezes Szpitala na Wyspie w Żarach

| PIĄTEK | SO | ND | PN | WT | ŚR | CZ |
|---|---|---|---|---|---|---|
| 6° | 10° (5°) | 10° (7°) | 9° (3°) | 6° (2°) | 5° (2°) | 4° (1°) |

# Ten niedobry biały puszek

Internet jest wspaniały. Dzięki niemu w czwartek od rana do południa dowiedziałem się jakieś milion razy, że pada śnieg!!! Dziękuję wszystkim za te doniesienia, bo przecież nie mam okien. I jeszcze bym przegapił. Przy setnej informacji o tym, że pada śnieg, już robiło mi się niedobrze. Sytuację ratowały jedynie jakieś fajne zdjęcia zimowej scenerii, bo zdjęcia akurat oglądać lubię.

W tych wszystkich doniesieniach, jakieś czterdzieści osiem tysięcy razy pojawiło się moje ulubione zdanie „Zima zaskoczyła drogowców"!!! Bawi mnie ono niezmiennie od lat. Tak drodzy państwo. Zima zaskoczyła drogowców, bo przecież nie żyją oni w XXI wieku i nie mają dostępu do prognozy pogody. W dodatku wszyscy drogowcy mają zamurowane okna, przez co nie widzą padającego śniegu. A co najgorsze, żaden drogowiec nie ma do tej pory założonego konta na fejsie i nie mógł zobaczyć miliona wpisów od rana, że pada śnieg.

Komuś się może wydaje, że każda ulica, uliczka, dróżka wręcz, ma swoją piaskarkę, pług oraz załogę czterdziestoosobową uzbrojoną w łopaty, grabie, szczotki i szczoteczki do zębów, aby natychmiast ruszyć do walki z tym strasznym białym puchem. No nie jest tak, póki co. Może kiedyś. Może też kiedyś pod każdym asfaltem ogrzewanie podłogowe z centralnego będzie montowane.

Proszę sobie wyobrazić - i nie jest to żadna wiedza tajemna - że drogi podzielone są na różne kategorie, a każdej przypisany jest pewien standard zimowego utrzymania dróg. Wynika to z konkretnych przepisów obowiązujących w całym kraju.

Dla przykładu, w standardzie drugim utrzymywane są takie żarskie ulice, jak na przykład Artylerzystów, Wojska Polskiego - Lelewela - Grunwaldzka - Szklarska, Pułaskiego, czy też 11 Listopada. A co oznacza ten drugi standard? Otóż, śnieg luźny może zalegać do 4 godzin, a błoto pośniegowe może występować do 6 godzin. I tu uwaga - po ustaniu opadów śniegu!!!

**Andrzej Buczyński**
**redaktor naczelny**

Inny przykład. Ulica Komuny Paryskiej i dalej przez Łaz do Mirostowic Dolnych to standard trzeci. Tu śnieg luźny, a nawet zaspy, mogą występować do 6 godzin od ustania opadów. Co więcej, w tym standardzie dopuszcza się występowanie warstwy zajeżdżonego śniegu o grubości utrudniającej ruch samochodów osobowych.

I tak naprawdę wygląda zimowe zaskakiwanie drogowców. Niektóre ulice w tym samym standardzie będą odśnieżone szybciej, inne trochę później. Jedno jest pewne - nie będą zrobione wszystkie na raz.

Co roku z niepokojem stwierdzam, że zima zaskakuje... ale kierowców.

Chwilę po doniesieniach o padającym śniegu pojawiły się następne, o kolizjach drogowych. Tak się zastanawiam, czy ludzie rzeczywiście wierzą w magię opon zimowych? Takie opony rzeczywiście dobrze działają... na suchym i ciepłym asfalcie. Na lodzie nie działają wcale. Na lodzie działają tylko łyżwy, no i opony wyposażone w kolce, ale takich nie można stosować na drogach publicznych.

Komuś się wydaje, że jak ma auto wyposażone w setki elektronicznych systemów wspomagających kierowcę, a także zimówki na kołach, to na lodzie zatrzyma się tak, jak na suchym asfalcie? Żaden ABS, ESP, PDF, ZHP, PKP, czy jakikolwiek inny skrót, którego znaczenia i zasad działania większość kierowców i tak nie ogarnia, nie zatrzyma auta na lodzie. Warto to sobie wbić do głowy. A najlepiej pojechać na jakiś opuszczony plac czy drogę i samemu przetestować. Jeśli wyobraźni brakuje, to chociaż doświadczalnie. Naprawdę warto.

Fajnie, że są te wszystkie elektroniczne systemy i warto mieć je włączone. One jednak nie sprawią, że można automatycznie wyłączyć myślenie.

Nie boję się śniegu i lodu na drodze. Boję się innych kierowców. Nikomu nie można ufać. Dzięki Bogu idzie cieplutki weekend i będzie można jeździć spokojnie, ale ufać i tak nikomu nie należy.

Ktoś w internecie narzekał, że musiał dziś jechać z prędkością 30 km/h. No szok i skandal jednocześnie. To już na kursach nie uczą, że prędkość, z jaką jedziemy, to nie ta maksymalnie dopuszczalna na danej drodze, ale odpowiednia do warunków panujących na niej?

# Pościg i narkotyki

**ŻARY Policjanci z Żar zatrzymali po pościgu 19-letniego kierowcę audi, który nie zatrzymał się do kontroli. Młody mężczyzna rozbił swoje auto o radiowóz blokujący mu drogę. Jak się okazało uciekał, bo nie posiadał uprawnień do kierowania. Tester narkotykowy wykazał, że był on pod wpływem metamfetaminy, którą posiadał także przy sobie.**

Policjanci z żarskiej drogówki, podczas służby przemieszczając się ulicami Żar, zauważyli samochód marki Audi. Kierowca przejeżdżając obok radiowozu gwałtownie przyspieszył. To zachowanie zawróciło uwagę funkcjonariuszy, którzy postanowili zatrzymać kierowcę do kontroli. Włączyli sygnały świetlne i dźwiękowe, jednak mężczyzna zignorował je i ponownie przyspieszył rozpoczynając ucieczkę. W ślad za nim w pościg ruszyli mundurowi. Kierowca audi uciekając ulicami Żar popełniał liczne wykroczenia drogowe. Wyprzedzał na przejściu dla pieszych oraz nie stosował się do znaków drogowych. Jego ucieczka zakończyła się po zderzeniu z oznakowanym radiowozem, który włączył się do działań ustawiając posterunek blokadowy. Policjanci w tym momencie nie dali mężczyźnie możliwości kontynuowania pieszej ucieczki i natychmiast go zatrzymali.

Zachowanie 19-latka wskazywało, że może być pod wpływem narkotyków. Przeprowadzony test dał wynik pozytywny i wskazał metamfetaminę. Do dalszych badań laboratoryjnych pobrana została od mężczyzny krew. W trakcie czynności funkcjonariusze znaleźli przy 19-latku narkotyki, a test wskazał, że jest to metamfetamina. Jak się okazało mieszkaniec województwa śląskiego nie posiadał również uprawnień do kierowania pojazdami. Mężczyzna trafił do policyjnego aresztu, gdzie czekał na dalsze czynności. Za popełnione przestępstwa oraz wykroczenia drogowe odpowie teraz przed sądem.

Każdy kierujący musi zdawać sobie sprawę z tego, że jego obowiązkiem jest zatrzymanie pojazdu, kiedy osoba uprawniona do kontroli ruchu drogowego, przy użyciu sygnałów dźwiękowych i świetlnych wydaje polecenie zatrzymania pojazdu. Zignorowanie ich i kontynuowanie dalszej jazdy wiąże się z odpowiedzialnością karną za przestępstwo. Grozi za to kara do 5 lat pozbawienia wolności.

**kom. Aneta Berestecka**

fot. Lubuska Policja

# WSZYSTKIE ZABAWKI -10%

192 zł

Zestaw narzędzi 75 szt.
Mega Proline

469 zł
~~655 zł~~

Zestaw 217szt. nasadki bity 1/4", 3/4"
Proline

160 zł
~~213,20 zł~~

Zestaw narzędzi 85 szt.
Mega Proline

132 zł

Zestaw narzędzi 27 szt.
Mega Proline

156 zł
~~245 zł~~

Zestaw nasadek i grzechotka 29 szt.
Hoegert Technik

119 zł
~~134 zł~~

Zestaw wkrętaków i końcówek wkrętakowych
58 szt. NeoTools

18,50 zł
~~19,50 zł~~

Organizer Tager 284x243x105
Kistenberg

556 zł
~~585 zł~~

Zestaw X-Block 7 Kistenberg
**+ GRATIS** kosz X-Block

67,70 zł
~~71,30 zł~~

Skrzynka narzędziowa OPTIMA
540x278x269 Kistenberg

**Rolmasz**
**ŚRUBY I NARZĘDZIA**

ŻARY, ul. Okrzei 9
tel. 68 363 10 21
www.rolmasz-zary.pl

**ŻARY** Pracował na to przez długie lata

# Honorowy Obywatel

**Roman Krzywotulski, dyrektor Żarskiego Domu Kultury, otrzymał tytuł Honorowego Obywatela Miasta Żary. Decyzję o nadaniu jego nadaniu podjęli radni miejscy na sesji, która odbyła się 27. listopada.**

Pracownicy Żarskiego Domu Kultury złożyli do Rady Miejskiej wniosek o nadanie Romanowi Krzywotulskiemu tytułu Honorowego Obywatela Miasta Żary. Pod wnioskiem, oprócz 18. pracowników, podpisało się jeszcze 23 osoby reprezentujące różne żarskie instytucje, firmy i organizacje.

Oceny wniosku dokonała kapituła pod przewodnictwem Mariana Popławskiego, przewodniczącego rady miejskiej. W jej składzie byli również Jerzy Węgier - reprezentant Honorowych Obywateli Miasta Żary i Olga Boryń - sekretarz miasta i przedstawiciel burmistrza.

Kapituła zaopiniowała wniosek pozytywnie, rekomendując jednocześnie radnym podjęcie stosownej uchwały w tej sprawie.

fot. Andrzej Buczyński

Radni uchwałę podjęli, a tym samym Romanowi Krzywotulskiemu przyznany został tytuł „Honorowego Obywatela Gminy Żary o statusie miejskim" oraz „Medal za zasługi dla miasta.

We wniosku czytamy między innymi: „Tytuł Honorowego Obywatela Miasta Żary będzie pięknym zwieńczeniem tej długoletniej kariery, a także wyrazem głębokiej wdzięczności za wkład Romana Krzywotulskiego w rozwój i edukację kulturalną wielu pokoleń żaran i żaranek. (...) Działalność kulturalna Romana Krzywotulskiego rozbudza wrażliwość mieszkańców Żar na drugiego człowieka, pozwala na budowanie trwałych relacji, podnosi rangę miasta w świadomości odbiorców kultury z kraju i zagranicy. Jego szeroka sieć kontaktów rozsławia miasto i sprawia, że do niewielkiego ośrodka na ścianie zachodniej zjeżdżają twórcy i artyści o niezaprzeczalnych zasługach. Wyrażamy głębokie przekonanie, że stojące za Romanem Krzywotulskim lata doświadczeń, bogaty dorobek organizatorski oraz poparcie instytucji i osób kluczowych dla naszego miasta, stanowią niebagatelny dowód na to, że jest on żywą wizytówką Żar i w pełni zasługuje na otrzymanie wnioskowanego tytułu."

- Jakiś czas temu grupa pracowników poinformowała mnie, że złożyła ten wniosek, czym bardzo mnie zaskoczyli. Wiadomo, że relacje pracowników z dyrektorem nie polegają na tym, żebyśmy się kochali, a nawet takie nie są wskazane. Tym bardziej mnie to zaskoczyło, gdy zobaczyłem podpisy wielu wnioskodawców, co było dla mnie bardzo sympatyczne i bardzo, bardzo miłe, że tyle różnych środowisk wsparło tę inicjatywę. Cieszę się bardzo, że znajdę się w tak zacnym towarzystwie - szczególnie mojego profesora, który był dla mnie zawsze wzorem i dzięki niemu obrałem tą ścieżkę edukacyjną i życiową - Romana Bojanowskiego. Ciągle też czuję się młodo i mam wiele pomysłów, może już nie związanych zawodowo z domem kultury, ale tak z perspektywy czasu mogę powiedzieć, że właściwie przez całe moje życie pracowałem w Żarskim Domu Kultury, na różnych stanowiskach. Przez około 12 lat pracowałem też na naszej zielonogórskiej uczelni, co pozwoliło mi na spełnienie pewnych ambicji naukowych. Uczyłem tego, co najbardziej lubię w życiu, czyli teatru - mówi Roman Krzywotulski.

**Andrzej Buczyński**

**Roman Krzywotulski**

Urodzony w Żarach w 1953 roku.

Absolwent Studium Kultury Mowy i Małych Form Teatralnych w Zielonej Górze., filologii polskiej Uniwersytetu Wrocławskiego, Studium Logopedycznego w Warszawie oraz Studium Menadżerów Kultury w Poznaniu.

Od 1977 roku jest instruktorem ds. upowszechniania teatru w Żarskim domu Kultury. Powołał do życia Teatr Drewniana Kurtyna, który działa nieprzerwanie od 1978 roku, a przez jego scenę przewinęło się ponad 300 wychowanków i wychowanek. Spektakle reżyserowane przez Romana Krzywotulskiego były wielokrotnie nagradzane na licznych festiwalach i konkursach w Polsce, wśród których należy wymienić laury za spektakle „Pan Cogito Substancja" w Rzeszowie, „Bajka" w Zakopanem, „Iwona księżniczka Burgunda" w Zielonej Górze. Łącznie wyreżyserował 35 spektakli.

Roman Krzywotulski ma szczególne zasługi w budowaniu amatorskiego ruchu recytatorskiego oraz w upowszechnianiu kultury teatralnej w województwie lubuskim. Dzięki jego staraniom od 1994 roku przegląd wojewódzki Ogólnopolskiego Konkursu Recytatorskiego, najbardziej prestiżowego konkursu tego typu, odbywa się w Żarach. W roku 1985 otrzymał nagrodę od ZG Towarzystwa Kultury Teatralnej za zasługi dla Ruchu Recytatorskiego, cztery lata później otrzymał nagrodę Ministra Kultury i Sztuki w uznaniu wyróżniającej się społecznej aktywności w ruchu recytatorskim. Został wyróżniony Lubuską Nagrodą Kulturalną II stopnia za upowszechnianie teatru i recytacji, przyznaną przez Wojewodę Zielonogórskiego w 1990 roku. Uhonorowany tytułem instruktora roku w Ogólnopolskim Konkursie „Bliżej Teatru", przyznanym przez Zarząd Główny Towarzystwa Kultury Teatralnej i Ministerstwo Kultury i Sztuki w roku 2003, nagrodzony przez Fundację POLCUL za organizację amatorskiego Teatru Drewniana Kurtyna i wieloletnią pracę z młodzieżą w roku 2010. Roman Krzywotulski pozostaje jednym z najczęściej nagradzanych instruktorów teatralnych w naszym kraju.

Od 1984 roku z króką przerwą pełni funkcję dyrektora Żarskiego Domu Kultury. Jest inicjatorem wielu wydarzeń kulturalnych o randze wojewódzkiej, ogólnopolskiej, a także międzynarodowej. Wśród jego pomysłów należy wymienić: Festiwal Teatru Ulicznego w Żarach (przekształcony w Ż'ART Międzynarodowe Plenerowe Spotkania ze Sztuką), Międzynarodowy Plener Malarstwa i Rzeźby, Wojewódzki Konkurs Fotograficzny i Krajowy Salon Fotografii Artystycznej, Akcję Fotograficzną „24 sierpnia... w Żarach", Powiatowy Przegląd Teatrów Dziecięcych „Balladyna".

Wśród najważniejszych nagród, którymi Roman Krzywotulski został uhonorowany, należy wymienić:

- Odznakę „Zasłużony Działacz Kultury" przyznaną przez Ministra Kultury i Sztuki (1986),
- Medal „Lubuski Animator Kultury" przyznaną przez Marszałka Województwa Lubuskiego (2006),
- Srebrny Medal „Zasłużony Kulturze Gloria Artis" w dziedzinie upowszechniania kultury, przyznany przez Ministra Kultury i Dziedzictwa Narodowego (2008),
- Medal „Zasłużony dla kultury polskiej" za działalność wystawienniczą i edukacyjną związaną z prowadzeniem galerii i konkursów fotograficznych, przyznany przez Ministra Kultury i Dziedzictwa Narodowego (2013).

Roman Krzywotulski jest osobą aktywną i zaangażowaną społecznie. W latach 1990-1994 pełnił funkcję przewodniczącego Komisji Kultury Rady Miejskiej Miasta Żary. W czasie swojej intensywnej działalności kulturalnej był członkiem takich grup, jak: Stowarzyszenie Przyjaciół Lubuskiego Teatru w Zielonej Górze, Komitet Organizacyjny Międzynarodowego Festiwalu Muzyki Wiedeńskiej, Rada Honorowa Międzynarodowego Festiwalu Muzycznego EuroSilesia, Zarząd Stowarzyszenia Festiwal Współczesnego Dramatu „Rewizje.pl". W roku 1998 stał się pomysłodawcą i założycielem Żarskiego Uniwersytetu Trzeciego Wieku, działającego w Żarskim Domu Kultury. Był również wykładowcą Łużyckiej Wyższej Szkoły Humanistycznej w Żarach, Wyższej Szkoły Pedagogicznej w Zielonej Górze, a także Uniwersytetu Zielonogórskiego.

**ŻARY** Apel Szpitala na Wyspie

# Krew potrzebna

**Ostatnimi czasy pojawiło się wiele apeli o oddawanie osocza przez tak zwanych ozdrowieńców, którzy przechorowali już zakażenie koronawirusem. To na pewno kwestia ważna, ale przy okazji okazuje się, że brakuje „zwykłej" krwi potrzebnej na przykład do zabezpieczenia pacjenta w przypadku operacji zupełnie niezwiązanych z tym wirusem.**

**Bez krwi szpital nie może pomagać pacjentom** fot. Szpital na Wyspie

- Ostatnio w banku krwi mieliśmy zaledwie sześć jednostek, a pacjentów jest bardzo dużo, operacyjnych, z masywnymi krwawieniami, onkologicznych i pacjentek ginekologicznych - mówi Jolanta Dankiewicz, prezes Szpitala na Wyspie. - Musimy szukać krwi wszędzie, gdzie się da.

Regionalne Centrum Krwiodawstwa i Krwiolecznictwa w Zielonej Górze nie zawsze jest w stanie zaspokoić wszystkie potrzeby. W tej sytuacji mogą pomóc chociażby rodziny pacjentów, ale też wszyscy, którzy zechcieliby podzielić się tym bezcennym lekiem.

Krew można oddać w filii RCKiK, która znajduje się w Żarach, przy ul. Skarbowej. Na życzenie dawcy, oddana krew może zostać przekazana nie tylko do wskazanego szpitala, ale też trafić do konkretnego pacjenta.

- Braki krwi wynikają z tego, że dawców jest coraz mniej, ale najgorzej jest latem, gdy zapotrzebowanie na krew, powodowane choćby ilością wypadków komunikacyjnych, nie jest zaspokajane tak, jakbyśmy tego oczekiwali - mówi Jolanta Dankiewicz. - A operację trzeba czasem wykonać natychmiastowo i nigdy nie można przewidzieć, czy w jej trakcie nie zdarzy się coś, co będzie wymagało podania krwi.

Każdy pacjent jest zabezpieczony w taką rezerwę, jeśli lekarze podejmują się operacji. Inaczej byłoby to po prostu narażanie życia. Ale trzeba pamiętać, że chorzy mają też różne grupy krwi. Zapas krwi dodatniej grupy B na nic się nie przyda pacjentowi z grupą A.

- Zaczęliśmy się martwić, bo o krew jest coraz trudniej, a szczególnie przy grupach krwi rzadziej spotykanych, jak na przykład 0 Rh minus - mówi prezes Dankiewicz. - Dziś mieliśmy jednak powód do radości, bo trafiło do nas 12 worków krwi, mam nadzieję, że to również w odpowiedzi na apel, który ogłosiliśmy.

Prezes zaznacza, że jako pierwsi na apel odpowiedzieli żołnierze, którzy zostali oddelegowani do pomocy szpitalowi. Oddali krew, gdy tylko się dowiedzieli, że szpital krwi potrzebuje.

Nie ma też obawy, że oddana krew się zmarnuje, choć ma przecież termin ważności wynoszący 35-40 dni od pobrania. Jeden szpital dzieli się z drugim swoimi zapasami, gdy akurat posiada jakąś „nadwyżkę" z danej grupy. Jeśli nie zostanie akurat użyta do zabiegu w Żarach, to na pewno w Nowej Soli, albo w Zielonej Górze. Oddana krew zawsze komuś uratuje życie. A przynajmniej posłuży do ratowania życia. Jednak bez zabezpieczenia odpowiedniej ilości, pewne procedury medyczne nie mogą być w ogóle realizowane.

Szpital zawsze posiada tak zwaną żelazną rezerwę w banku krwi. Nawet pojedyncze jednostki z danej grupy, aby zabezpieczyć pacjentów, którym trzeba pomóc natychmiast. To nie jest jednak źródełko, które samo się odnawia. Z takiej rezerwy nie pobierze się krwi dla pacjentów, którzy nie wymagają natychmiastowej interwencji medycznej.

Najbardziej pożądaną grupą krwi jest 0 Rh minus, która może być podana w zastępstwie pacjentom posiadającym inne grupy, w sytuacjach ratujących życie. Dawcy z tą grupą są więc najbardziej poszukiwani.

Dla medyków i pacjentów najbardziej komfortowe by było, gdyby żadnej krwi nigdy nie brakowało. Ale tak nie jest. Czasem zdarza się, że z Żar do Sulechowa jedzie karetka na sygnale, bo tam akurat jest krew, która potrzebna będzie pacjentowi Szpitala na Wyspie. Ale niestety, często krwi brakuje.

- Pacjent musi dostać tą krew i robimy wszystko, żeby odpowiednią krew znaleźć - mówi Jolanta Dankiewicz. - Nie ważne, czy to dzień, czy środek nocy.

Ten bezcenny lek każdy nosi w sobie. I prawie każdy może się nim podzielić. Czasem wystarczy jedna decyzja. Odruch, chęć niesienia pomocy bliźnim.

Każdy organizm reaguje inaczej. Zawsze jest to jakieś obciążenie dla organizmu, dla niektórych większe, ale dla innych prawie niezauważalne.

**Andrzej Buczyński**

AUTOREKLAMA

REKLAMA

# Życie na zamku

**ŻARY Bardzo ważny żarski zabytek - zamek Dewinów - dziś tętni życiem. Wewnątrz kręcą się ludzie, słychać odgłosy prac budowlanych. I choć do dawnej świetności droga daleka, nie jest to już opuszczona i zapomniana ruina.**

Zakończyły się prace w fosie zamkowej, polegające na karczowaniu krzaków, usuwaniu korzeni, wywiezieniu śmieci i niwelacji terenu. Na wyrównanym terenie pojawi się trawnik.

- W trakcie tych prac prowadzony był nadzór archeologiczny, co nieco zostało znalezione, aczkolwiek nie byliśmy jeszcze w tych warstwach historycznych, do których jest jeszcze około metra - mówi Arkadiusz Gutka ze Stowarzyszenia Łużyce Razem, które opiekuje się zamkiem. - W większości są to takie śmieci dziewiętnasto- i dwudziestowieczne, oczywiście pojawiły się też starsze. Trzeba mieć na uwadze, że badania archeologiczne były już w fosie prowadzone w latach bodajże 80. lub nawet 70. Na razie były to prace o charakterze raczej porządkowym, niż naukowym, a naukowe będą później, kiedy będziemy przywracać fosie poziom właściwy, ale najpierw muszą być naprawione mury, bo dalsze odkopywanie mogłoby spowodować ich zawalenie - dodaje.

Czyli przede wszystkim porządki, aby obiekt wyglądał na taki, w którym coś się dzieje. I nie wszystko na raz, bo tak się nie da.

W następnych planach remontowych jest stolarka okienna, aby okna nie świeciły pustką.

Oczywiście cały czas trwa odbudowa spalonego hełmu wieży zamkowej. Przy okazji będzie też naprawiony dach, który został zniszczony przez spadające elementy konstrukcyjne podczas pożaru.

Remont hełmu wieży miał się zacząć wcześniej, ale wystąpiło po drodze kilka niezależnych przeszkód.

- Począwszy od tartaku, poprzez montaż rusztowania, czy fabrykę produkującą dachówkę, która też w pewnym momencie stanęła, spowodowało to, że zaczęliśmy z końcem listopada, a nie jak to było zaplanowane, we wrześniu - mówi Arkadiusz Gutka. - Ale damy radę i do końca roku hełm i dachy będą zrobione.

Ważna też była kolejność wykonywanych prac. Nie można zacząć od dachu, który jest poniżej wieży. Zwyczajnie, zawsze coś może spaść, a potem trzeba by było naprawiać coś już wcześniej naprawione. Rusztowanie na wieży w trzech czwartych w zasadzie na niej wisi. Przy tej wysokości i przy silniejszym wietrze, jakiekolwiek plandeki zabezpieczające mogłyby spowodować zerwanie rusztowania i jeszcze większe szkody.

1 grudnia prowadzonym na zamku pracom przyglądała się Lubuska Wojewódzka Konserwator Zabytków dr Barbara Bielinis-Kopeć.

- Z punktu widzenia konserwatorskiego ważne jest, że w końcu to wszystko tu ruszyło, a druga sprawa to względy naukowe, czyli korzystanie z ustawionych rusztowań do przeprowadzenia badań architektonicznych i konserwatorskich, na podstawie których powstanie program prac, pozwalający na wycenę remontu elewacji wieży i starać się o kolejne środki na ten cel - mówi Arkadiusz Gutka. - Wcześniej nie było to możliwe.

Jeśli miastu uda się pozyskać środki z funduszy norweskich, zostaną one przeznaczone na doprowadzenie do użytku parteru zamku. Wtedy obiekt już mógłby zacząć funkcjonować, a kolejne kondygnacje remontowane byłyby sukcesywnie wraz z kolejnymi funduszami na ten cel. **ATB**

**Arkadiusz Gutka ze Stowarzyszenia Region Łużyce** fot. Andrzej Buczyński

**Na zamku, jak na budowie** fot. Andrzej Buczyński

fot. LWKZ

Rozpoczęły się prace związane z odtworzeniem zniszczonego w trakcie pożaru hełmu na wieży zamku w Żarach, na które uzyskano dotację w kwocie ponad 630 tys. zł ze środków Ministra Kultury, Dziedzictwa Narodowego i Sportu. Umożliwiło to nie tylko remont zabytku, ale pośrednio również podjęcie badań, które mogą zmienić naszą dotychczasową wiedzę o jego historii. Dziś weszliśmy po rusztowaniu na wieżę, aby zobaczyć jak wykonawca radzi sobie z montażem elementów nowej drewnianej konstrukcji hełmu. Warto zauważyć, że do pokrycia hełmu wykorzystana zostanie dachówka ceramiczna karpiówka, przygotowana na specjalne zamówienie, która odwzoruje historyczną dachówkę. Wchodząc na wieżę w gronie specjalistów, prof. arch. Andrzeja Legendziewicza z Politechniki Wrocławskiej i konserwatora Karola Błaszczyka, którzy przystępują do badań zabytku, mogliśmy z bliska przyjrzeć się elewacjom wieży i detalom architektonicznym, które ją zdobią. Nie po raz pierwszy, dzięki zewnętrznym rusztowaniom, które umożliwiają dotarcie do miejsc dotąd niedostępnych, udaje się dostrzec to, co z dalszej perspektywy po prostu nie było widoczne, jak wendyjski wątek murów wieży na całej jej wysokości, tj. 36 m. To ważna informacja, wskazująca na konieczność przeprowadzenia gruntownych badań i być może zweryfikowania dotychczasowego stanu wiedzy o tym wyjątkowym zabytku. Dotąd bowiem przyjmowano, że początki gotyckiej warowni w Żarach, powstałej w 2. połowie XIII w., wiążą się z wzniesieniem murowanego budynek po północnej stronie dziedzińca, który otoczono murami i fosą. Następnie w latach 1320–1329 zamek rozbudowano o skrzydło zachodnie. Dotąd przyjmowano, że w tym okresie wzniesiono również wieżę w kurtynie południowej, a następnie ok. 1400 r. - skrzydło wschodnie z wjazdem. Odkrycie wendyskiego wątku murów wieży może jednak wskazywać, iż powstała ona wcześniej, tj. już w drugiej połowie XIII w. Wymaga to jeszcze dogłębnych badań, jednak już teraz można zauważyć, że rozpoczęcie prac remontowych, przejęcie zabytku przez miasto oraz „zadomowienie" się w nim społeczników ze stowarzyszenia Region Łużyce, a także zainteresowanie ze strony specjalistów, powoduje, że nadchodzący czas będzie sprzyjał zabytkowi, zarówno w zakresie poprawy jego stanu zachowania, jak i odkrywania nieznanych wątków jego bogatej historii.

Dla przypomnienia warto jeszcze dodać, że żarski zamek jest budowlą gotycką ujętą w renesansowy kostium przez włoskich mistrzów. Renesansowa przebudowa w poł. XVI w. ujednoliciła wygląd jego elewacji, wieńcząc je belkowaniem z fryzem oraz profilowanym gzymsem z bogatą dekoracją ornamentalną w technice sgraffita. Wnętrza nakryto sklepieniami kolebkowymi z lunetami z bogatą dekoracją sztukatorską. Wykonano też krużganki wokół dziedzińca przy skrzydle wschodnim i południowym, zdobiąc je dekoracją w technice sgraffita. W pocz. XVII w. dostawiono krużganek do północnego skrzydła zamku, domykając dziedziniec z trzech stron.

W czasie nalotu amerykańskiego w 1944 r. bomba zniszczyła północno-zachodni narożnik, który w latach 1962–1964 zrekonstruowano. Dalsze prace remontowo-konserwatorskie, związane z adaptacją zamku na muzeum i bibliotekę, zostały przerwane w 1989 r. Na początku lat 90. XX w. zamek został sprzedany przez miasto i przez kolejne lata ulegał degradacji. Dopiero w tym roku miasto ponownie odzyskało zabytek, pomimo zniszczeń wywołanych pożarem, co zasługuje na szczególne uznanie, a społecznicy, którzy przejęli go w użytkowane pozyskali środki na odtworzenie spalonego hełmu wieży. Pozostaje mieć nadzieję, że uda się zrealizować ambitne plany samorządu, aby poddać zabytek pracom remontowym i konserwatorskim oraz zaadaptować na cele kulturalne i społecznie użyteczne. Bez wątpienia na to zasługuje.

źródło: **Lubuski Wojewódzki Konserwator Zabytków**

lubuskie.pl | strona przygotowana przez Urząd Marszałkowski Województwa Lubuskiego

region

Region wydanie specjalne. Materiały przygotowane przez Urząd Marszałkowski Województwa Lubuskiego.

– Nr 33/2020 –

COVID-19 Chroń SIEBIE i INNYCH

# Lubuskie kończy prezydencję

**Za nami trzeci - ostatni Konwent Marszałków w Lubuskiem. Laskę marszałkowską przejęło województwo podlaskie. Czas na podsumowanie lubuskiej – półrocznej prezydencji.**

*Konwent Marszałków Województw RP jest ciałem opiniotwórczo-doradczym, które reprezentuje interesy wszystkich 16 polskich województw. Zawiązany został w 1998 r., równolegle z powstaniem samorządu na szczeblu województwa. Posiedzenia odbywają się zawsze na terenie województwa, którego marszałek aktualnie przewodniczy Konwentowi. Posiedzenia kończą się wypracowaniem wspólnych stanowisk, które następnie kierowane są do właściwych urzędów i instytucji centralnych.*

**Województwo Lubuskie przewodniczyło polskim regionom od lipca. W tym czasie odbyły się 3 Konwenty Marszałków. Dwa udało się zorganizować w regionie: w Lubniewicach i Zielonej Górze (a przy okazji debat, pokazać gościom przyrodnicze i turystyczne walory naszego województwa). Ostatnie, trzecie spotkanie, ze względu na pandemię koronawirusa, odbyło się w trybie zdalnym.**

Pandemia zdeterminowała tematy poruszane podczas obrad. – Rozmawialiśmy o ochronie zdrowia, o tym, jak skutecznie zabezpieczyć mieszkańców przed pandemią. Było wiele debat i dyskusji z udziałem ekspertów. Dzięki ich obecności mogliśmy mieć natychmiast odpowiedzi na pytania. Były to merytoryczne dyskusje, wymiana doświadczeń, bowłaśnie po to są konwenty, żeby rozmawiać na różnych płaszczyznach. Starałam się wprowadzić też zwyczaj, by oprócz strony samorządowej i rządowej zapraszać przedstawicieli organizacji pozarządowych, fundacji, czyli obywateli – mówi marszałek Elżbieta Anna Polak, która ostatnie pół roku przewodniczyła Konwentowi.

Lubuska prezydencja przypadła także na czas kształtowania się budżetu Unii Europejskiej. W związku z tym, tych tematów także nie mogło zabraknąć. – Zawsze z nami była Minister Funduszy Małgorzata Jarosińska-Jedynak i jej należą się szczególne podziękowania. Rozmawialiśmy o Krajowym Programie Odbudowy, o nowej perspektywie i mówiliśmy, że nam w regionach te pieniądze są bardzo potrzebne. Nie chcemy czekać i trzymamy kciuki, żeby te negocjacje jak najszybciej się zakończyły – podkreślała E. Polak.

Podczas lubuskiej prezydencji rozmawiano też o problemach w edukacji, które przyniosła pandemia, o przemocy w rodzinie i zdrowiu psychicznym dzieci i młodzieży. Nie pominięto tak ważnych i aktualnych tematów, a jednocześnie zgodnych z ukierunkowaniem polityki spójności w nowej perspektywie, jak ochrona środowiska i zielony ład.

Podczas trzech konwentów przyjęto w sumie 40 stanowisk (przyjęto je przez aklamację). – Chcę podziękować wszystkim marszałkom za ogromną aktywność i za to, że pomimo różnic politycznych udaje nam się wypracowywać wspólne zdania. Uważam to za wielki sukces Polski obywatelskiej i samorządowej – podsumowała lubuską prezydencję marszałek Polak.

Kończy się lubuska prezydencja, ale nie kończy się dialog między regionami. Przewodnictwo w Konwencie Marszałków przejmuje teraz województwo podlaskie. Podczas przekazania laski marszałkowskiej, marszałek woj. podlaskiego Artur Kosicki nakreślił koncepcję pracy Konwentu na najbliższe miesiące. Marszałek wymienił m.in. kwestie nowej perspektywy finansowej UE, Krajowego Planu Odbudowy czy zminimalizowania gospodarczych skutków pandemii. Podlasie planuje także podjąć tematy związane z rolnictwem oraz wsparciem seniorów.– Województwa różnią się, ale mamy wspólne problemy. Polska jest jedna, a nasze działania podejmujemy mając na uwadze dobro całego kraju – mówił.

W trakcie Konwentów odbywały się wydarzenia towarzyszące: tuż przed Konwentem Marszałków w Lubniewicach obradował Zarząd Związku Województw Rzeczypospolitej Polskiej, którego członkiem jest marszałek Elżbieta Anna Polak. W ramach II Konwentu odbyło się Lubuskie Forum Edukacyjne, a ostatniego, trzeciego - Lubuskie Forum Samorządowe.

# Dorobić więcej

fot. Andrzej Buczyński

**Emerycie i rencisto, będziesz mógł dorobić więcej! GUS podał nowe dane o przeciętnym miesięcznym wynagrodzeniu. Jest ono wyższe niż ostatnio. To oznacza, że od 1 grudnia renciści i emeryci, którzy nie osiągnęli powszechnego wieku emerytalnego, będą mogli więcej dorobić do swoich świadczeń.**

Emeryci i renciści mogą dorabiać do swoich świadczeń. Muszą jednak kontrolować czy ich zarobki nie spowodują ich zmniejszenia lub zawieszenia. Limity są uzależnione od średniej płacy krajowej i zmieniają się co trzy miesiące.

Zmniejszenie bądź zawieszenie wypłacanego świadczenia zależy od przychodów z umowy o pracę, umowy zlecenia, umowy agencyjnej, od których obowiązkowo są odprowadzane składki na ubezpieczenia społeczne, a także przychodu, który jest podstawą wymiaru składek przy działalności gospodarczej.

Od 1 grudnia świadczeniobiorcy, którzy nie ukończyli powszechnego wieku emerytalnego, będą mogli dorobić bez konsekwencji do 3618,30 zł. Jeśli ich przychód przekroczy 70 proc., ale nie więcej niż 130 proc. przeciętnego miesięcznego wynagrodzenia, czyli 6719,70 zł, to świadczenie zostanie zmniejszone o wartość przekroczenia, nie więcej jednak niż o kwotę maksymalnego zmniejszenia. Kwota maksymalnego zmniejszenia wynosi obecnie 620,37 zł dla emerytur i rent z tytułu całkowitej niezdolności do pracy, 465,31 zł dla rent z tytułu częściowej niezdolności do pracy i 527,35 zł - dla rent rodzinnych, do których uprawniona jest jedna osoba. Jeżeli dodatkowe przychody przekroczą kwotę 6719,90 zł to świadczenie zostanie zawieszone.

Inaczej wyglądają potrącenia przy rentach socjalnych. Tu już przekroczenie przychodu 3618,30 zł spowoduje zawieszenie świadczenia. Kwota ta będzie obowiązywać do 28 lutego 2021 r.

Emeryci, którzy ukończyli powszechny wiek emerytalny oraz osoby, które pobierają renty dla inwalidów wojennych i wojskowych, których niezdolność do pracy związana jest ze służbą oraz renty rodzinne przysługujące po uprawnionych do tych świadczeń mogą dorabiać do emerytury bez ograniczeń i nie muszą martwić się o rozliczenia z ZUS. Wyjątek od tej zasady stanowią ci, którym ZUS podwyższył emeryturę do kwoty świadczenia minimalnego, czyli do 1200 zł. Wówczas, jeżeli przychód przekroczy wysokość kwoty podwyższenia, to emerytura będzie wypłacana w niższej kwocie, a więc bez dopłaty. źródło: **ZUS**

# Sposób na oszustwo

**ŻARY Uważaj! Sprzedając towar przez internet również możesz paść ofiarą oszustów. Dotychczas ofiarami oszustów działających w sieci byli kupujący, teraz wzmożoną czujnością muszą wykazać się także sprzedający towar na aukcjach internetowych. Pokrzywdzony, żeby otrzymać przelew za oferowany do sprzedaży fotelik samochodowy kliknął w przesłany link i wpisał dane karty. Po chwili okazało się, że stracił swoje oszczędności.**

fot. Andrzej Buczyński

Dokonując bardzo wielu transakcji za pośrednictwem internetu jesteśmy już mądrzejsi i bardziej czujni. Słyszeliśmy o metodach na blik, na dopłatę kilkudziesięciu groszy do przesyłki, o nieuczciwych sprzedających, którzy oferują towar do sprzedaży, a po otrzymaniu wpłaty kontakt z nimi się urywa, towaru natomiast nie ma. Teraz pojawiły się nowe sposoby wyłudzenia pieniędzy.

Do żarskiej komendy wpłynęło zawiadomienie, gdzie pokrzywdzonym jest sprzedający. Mężczyzna wystawił na portalu internetowym towar do sprzedaży. Na jego ogłoszenie odpowiedział, jak się później okazało oszust. Za pośrednictwem znanego komunikatora, na telefon komórkowy wysłał wiadomość z zapytaniem, czy ogłoszenie jest aktualne. W kolejnej, że zapłacił za towar i prosi o wysyłkę. W wiadomości załączony był link do strony za pomocą, której sprzedający miał odebrać rzekomo przelane pieniądze. Po kliknięciu w link otworzyła się strona na, której widniało logo jednego z banków. Pokrzywdzony wpisał tam dane swojej karty bankowej oraz wcisnął przycisk „odbierz przelew". Pieniądze jednak nie wpłynęły na jego konto, a kontakt z kupującym się urwał, co więcej okazało się, że stracił on ponad tysiąc dwieście złotych.

Pamiętaj nie tylko kupując towar przez internet, ale również sprzedając, pozostań czujny.

Przestrzegając kilku poniższych wskazówek możesz ograniczyć ryzyko stania się ofiarą:
- nie klikaj żadnych odsyłaczy w wiadomości przesłanej sms-em, za pośrednictwem komunikatora, czy e-maila: odsyłacze te często prowadzą do sfałszowanych stron lub stron zainfekowanych szkodliwymi programami,
- nie otwieraj załączników do wiadomości, jeżeli masz jakiekolwiek wątpliwości dotyczące nadawcy,
- uważnie przyjrzyjmy się ofercie, która zawiera bardzo zaniżoną cenę w stosunku do innych ofert, szczególnie jeśli chodzi o telefony komórkowe lub inny sprzęt elektroniczny,
- czytaj komentarze innych osób kupujących, duża liczba negatywnych może świadczyć o nieuczciwości sprzedającego,
- wiele serwisów aukcyjnych proponuje ubezpieczenie transakcji oraz program zapewniający ochronę kupującym - skorzystajmy z niego,
- unikajmy zakupów poza aukcją,
- przy odbiorze zamówionej przesyłki sprawdzajmy zawsze jej stan, czy nie została uszkodzona i co sie w niej znajduje,
- korzystajmy z programu antywirusowego,
- nie podawaj swoich osobistych danych na otwartych zasobach: dane, które pozostawiasz w Internecie, są gromadzone przez roboty, które wysyłają je cyberprzestępcom, ci z kolei wykorzystują je do własnych celów (na przykład, żeby wysyłać więcej spamu na twój adres e-mail).
- nie pobieraj niczego z nieznanych stron internetowych.

**kom. Aneta Berestecka**

# Mikołajki z muzeum

**ŻARY W niedzielę, 6 grudnia, w różnych miejscach Żar pojawią się takie oto małe Mikołajki. To zabawa dla całej rodziny, którą proponuje Muzeum Pogranicza Śląsko-Łużyckiego w Żarach.**

fot. Andrzej Buczyński

Jeśli ktoś trafi na takiego Mikołajka i będzie chciał się pobawić, w środku znajdzie pytanie dotyczące historii miasta. Należy postępować zgodnie z załączoną instrukcją.

Na autorów poprawnych odpowiedzi czekają paczki od Świętego Mikołaja. **ATB**

# Biel i czerwień na fotografii

**ŻARY To była pierwsza edycja konkursu fotograficznego, którą w tym roku przeprowadziło żarskie muzeum z okazji 102. rocznicy odzyskania przez Polskę niepodległości. Druga edycja... już za rok.**

- Plany na 11 listopada i świętowanie 102. rocznicy odzyskania przez Polskę niepodległości były inne. Z powodu pandemii musieliśmy z nich zrezygnować i wymyślić coś innego. I tak narodził się pomysł na konkurs fotograficzny „W barwach narodowych". Wpłynęło 14 zdjęć, co bardzo mnie cieszy, bo gdy organizuje się coś po raz pierwszy, to trudno przewidzieć, czy będzie jakieś zainteresowanie. W tym wypadku mogę śmiało powiedzieć, że akcja zakończyła się powodzeniem. I z pewnością będzie druga edycja w przyszłym roku. Nie znam się na zdjęciach tak dobrze jak jury, ale uważam, że poziom był zadowalający. Byłoby mi trudno wybrać, które zdjęcia są najlepsze, bo wszystkie zasługują na wielkie gratulacje. Zawsze powtarzam, że najważniejsze są chęci wzięcia udziału w konkursach, zaangażowanie najbliższych, wtedy powstaje coś,co z pewnością będzie pamiątką dla nich samych i dodatkowo wpisze się w historię naszego miasta - podsumowuje Małgorzata Cegielska, dyrektor Muzeum Pograniczna Śląsko-Łużyckiego w Żarach.

**Nagrody zdobyli**

Decyzją jury konkursowego, przyznano w tym roku trzy nagrody oraz dwa wyróżnienia. Autorką najlepiej ocenionej fotografii i zdobywczynią pierwszej nagrody została Halina Borowiec z Żar. Fotografia ta niewątpliwie wyróżnia się swoją symboliką w odniesieniu do obecnych, niespokojnych czasów.

Drugą nagrodę zdobyła Emilia Szymczak z Grabika, a trzecią - Monika Syguła z Żar.

Wyróżnienia w konkursie otrzymały Krystyna Starosta z Olbrachtowa i Emilia Lipa z Żar.

**Andrzej Buczyński**

fot. Halina Borowiec

fot. Monika Syguła

fot. Emilia Szymczak

**FINANSE** Pożyczka, kredyt hipoteczny, konsumencki, komercyjny...

# Kredyt - co trzeba o nim wiedzieć

**Czy kredyt na zakup mieszkania to zawsze kredyt hipoteczny? Czy zakup mebli czy sprzętu kuchennego na raty to kredyt czy pożyczka i jakie to ma znaczenie? Wyjaśniamy, czym różnią się kredyt konsumencki, hipoteczny czy komercyjny i jakie prawa i obowiązki ma kredytobiorca.**

fot. Andrzej Buczyński

Pożyczka i kredyt to w potocznym użyciu synonimy. Biorąc jednak pod uwagę przepisy, są to dwa różne terminy. Zasady dotyczące kredytów reguluje Prawo bankowe i ustawa o kredycie konsumenckim, a o pożyczkach mówi Kodeks cywilny i ustawa o kredycie konsumenckim. Czym w praktyce różnią się te dwie formy pożyczania pieniędzy?

Przede wszystkim przedmiotem kredytu są tylko pieniądze, a przedmiotem pożyczki mogą być nie tylko środki pieniężne (możemy pożyczać rzeczy materialne, np. samochód). Kredyt udzielany jest przez przedsiębiorcę, który w zakresie swojej działalności udziela kredytu (np. bank), zgodnie z tzw. zasadą celowości kredytu, czyli na cel wskazany we wniosku kredytowym. Pożyczka natomiast może być udzielona przez przedsiębiorstwo lub osobę fizyczną i może być wykorzystana przez pożyczkobiorcę na dowolny cel. Co za tym idzie – kredytodawca ma prawo kontroli sposobu wykorzystania kredytu, a pożyczkodawca nie. Ponadto umowa kredytu powinna zostać zawarta na piśmie; umowa pożyczki mniejszej niż 500 zł nie ma tego rygoru. Kredyt jest oprocentowany, a pożyczka nie musi generować kosztów.

Kredyty można klasyfikować, biorąc pod uwagę na przykład rodzaj kredytobiorcy czy formę zabezpieczenia stosowaną przez kredytodawcę.

Kredyt konsumencki to kredyt w wysokości nie większej niż 255 tys. zł (lub równowartości tej kwoty w innej walucie). Zasady jego udzielania określone są w ustawie o kredycie konsumenckim. Jak sama nazwa wskazuje, są to kredyty zaciągane przez konsumenta, czyli osobę fizyczną dokonującą czynności prawnej niezwiązanej bezpośrednio z jej ewentualną działalnością gospodarczą lub zawodową.

„Odróżnienie czynności związanych z działalnością gospodarczą od konsumenckich może czasami rodzić problemy interpretacyjne. np. kredyt zaciągnięty przez rolnika na naprawę dachu budynku gospodarczego nie jest umową konsumencką, ale jeśli ten sam rolnik weźmie pożyczkę na naprawę dachu domu mieszkalnego, dokonuje tej czynności jako konsument" – wskazuje UOKiK.

Ma to znaczenie, bo ustawa o kredycie konsumenckim gwarantuje kredytobiorcy określone uprawnienia. Konsument ma prawo m.in. do odstąpienia od umowy o kredyt w ciągu 14 dni, prawo do otrzymania projektu umowy o kredyt czy prawo do wcześniejszej spłaty zobowiązania.

Z kolei kredyt komercyjny, udzielany przedsiębiorcom na cele związane z prowadzoną przez nich działalnością gospodarczą, nie podlega ochronie przewidzianej w ustawie o kredycie konsumenckim. Udzielany jest na zasadach określonych w Prawie bankowym.

Kredyt hipoteczny to kredyt, przy którym zabezpieczeniem jest hipoteka, czyli obciążenie nieruchomości prawem, na mocy którego wierzyciel może dochodzić zaspokojenia swoich należności z tej nieruchomości. Upraszczając, bank daje nam kredyt niejako pod zastaw – jeśli okaże się, że nie będziemy mogli go spłacić, może przejąć nieruchomość obciążoną hipoteką i w ten sposób zrekompensuje brak należnych wpłat. Kredytodawcy korzystają z zabezpieczenia hipoteką kredytów o dużej wartości. Nie oznacza to, że takich kredytów udziela się tylko na zakup czy budowę domu, choć w praktyce najczęściej właśnie tak jest.

Na rynku można zetknąć się także z kredytem konsolidacyjnym, który pozwala spłacać inne zobowiązania kredytobiorcy. Oznacza to, że kilka kredytów zamienianych jest na jeden, dzięki czemu konsument zamiast spłacać kilka rat w różnych wysokościach w różnych bankach, musi pamiętać tylko o jednej racie dla banku, który udzielił kredytu konsolidacyjnego.

Niezależnie od rodzaju kredytu, na jaki się decydujemy, trzeba pamiętać, że jest to związane z określonymi kosztami. Oznacza to, iż trzeba wpłacić do banku więcej pieniędzy, niż się pożyczyło. Całkowity koszt kredytu to nie tylko odsetki (uzależnione od oprocentowania), lecz również m.in. opłaty, prowizje, podatki i marże. Może się więc zdarzyć, że kredyt o niskich odsetkach, po uwzględnieniu pozostałych składników, będzie droższy niż kredyt oferujący wyższe oprocentowanie, za to niższą np. marżę. Żeby ułatwić konsumentom porównywanie ofert utworzono rzeczywistą roczną stopę oprocentowania (RRSO). To wymagane przepisami wyliczenie służące konsumentowi do porównania kosztów kredytów oferowanych przez kredytodawców. RRSO to całkowity koszt kredytu ponoszony przez konsumenta, wyrażony jako wartość procentowa całkowitej kwoty kredytu w stosunku rocznym Uwzględnia się w nim nie tylko oprocentowanie pożyczanych pieniędzy, lecz także pozostałe koszty kredytu, np. prowizje.

Zgodnie z przepisami Kodeksu cywilnego odsetki maksymalne nie mogą wynieść więcej niż dwukrotność odsetek ustawowych, a te są równe sumie stopy referencyjnej Narodowego Banku Polskiego (na koniec listopada 2020 r. wynosi ona 0,1 proc.) i 3,5 proc. Obecnie maksymalne odsetki wynoszą więc 7,2 proc.

źródło informacji:
**Serwis Samorządowy PAP**

# Jedziemy bez prawka w kieszeni

**5 grudnia w Polsce zniknie obowiązek wożenia ze sobą prawa jazdy. Podczas kontroli drogowej Policja sprawdzi uprawnienia w rejestrach państwowych. Swoje mPrawo Jazdy znajdziesz w aplikacji mObywatel.**

fot. Ministerstwo Cyfryzacji

Na ten dzień czekało wielu kierowców, dlatego dobrze się do niego przygotować. 5 grudnia, czyli już w najbliższą sobotę, prawo jazdy będzie mogło zostać w domu.

**Kto pyta...**

W związku z tymi zmianami pojawia się wiele pytań. Postanowiliśmy odpowiedzieć na te, które słyszymy najczęściej.

**Pytanie 1: Znika obowiązek wożenia ze sobą prawa jazdy? Czy w związku z tym mam obowiązek zainstalować w swoim telefonie aplikację mObywatel?**

Nie, nie ma i nie będzie takiego obowiązku, ale niezależnie od tego - zachęcamy do pobrania i korzystania z naszej aplikacji.

Wraz z mPrawem Jazdy pojawi się tam też licznik punktów karnych, dzięki któremu od ręki sprawdzimy stan swojego konta.

Z pobraniem mObywatela nie warto czekać do 5 grudnia. Już dziś znajdziecie tam wiele przydatnych w różnych życiowych sytuacjach dokumentów – nie tylko mTożsamość (odzwierciedlenie danych z dowodu osobistego), ale i m.in. mPojazd (czyli odzwierciedlenie danych z dowodu rejestracyjnego i polisy OC) oraz eRecepty.

**Pytanie 2: Skoro nie mam obowiązku wożenia ze sobą prawa jazdy i nie mam też obowiązku instalowania aplikacji mObywatel, to jak podczas kontroli Policja sprawdzi moje uprawnienia kierowcy?**

Na tym polega cała zmiana. W trakcie kontroli drogowej policjanci sprawdzą Twoje uprawnienia w Centralnej Ewidencji Kierowców (CEK). Są tam informacje o wszystkich kierowcach. A tych w Polsce jest aż 21.784.620. Dokładnie tyle osób posiada krajowe prawo jazdy. Tylko w tym roku (od stycznia do października) na drogę wyjechało 242.428 nowych kierowców. W tym samym czasie, czyli od stycznia do października 2020 r., właściwe instytucje zatrzymały prawa jazdy 89.975 kierowcom. Informacje o zatrzymanych prawach jazdy także znajduję się w CEK.

**Pytanie 3: Skąd mam mieć pewność, że w bazie CEK są prawidłowe informacje na temat moich uprawnień kierowcy?**

Możesz to sprawdzić od ręki. Wystarczy, że skorzystasz z naszej e-usługi Sprawdź uprawnienia kierowcy (www.gov.pl/web/gov/sprawdz-uprawnienia-kierowcy). Jedyne czego potrzebujesz, aby to zrobić to imię i nazwisko oraz seria i numer blankietu prawa jazdy. Kilka kliknięć i wszystko będzie jasne.

Jak w każdej tak dużej bazie, mogą znaleźć się nieścisłości – to czasem błąd ludzki lub niedopatrzenie. Biorąc pod uwagę liczbę informacji w CEK skala nieścisłości nie jest duża, co w żaden sposób ich oczywiście nie tłumaczy. W tym roku trafiło do nas 250 zgłoszeń dotyczących rozbieżności.

Co zrobić jeśli coś się nie zgadza…? Przede wszystkim zachowaj spokój, w drugim kroku – zgłoś rozbieżności. Brzmi skomplikowanie, ale wystarczy wysłać maila na adres mpj.sd@coi.gov.pl.

5 grudnia uruchomiony zostanie specjalna e-usługa, która ten proces jeszcze uprości. Ewentualne rozbieżności będzie też można zgłosić w aplikacji mObywatel.

**Pytanie 4: Kiedy najlepiej skorzystać z e-usługi Sprawdź uprawnienia kierowcy?**

Możesz to zrobić w dowolnej chwili. Na pewno warto dmuchać na zimne i zrobić to przed 5 grudnia. Tak jak wspominaliśmy – w bazie CEK znajdują się informacje o niemal 22 milionach kierowców. Przy takiej liczbie mogą zdarzyć się (i zdarzają) nieścisłości.

Po wpisaniu w e-usłudze (www.gov.pl/web/gov/sprawdz-uprawnienia-kierowcy) imienia, nazwiska, serii oraz numeru blankietu prawa jazdy na ekranie Twojego komputera lub telefonu wyświetlą się takie informacje:

**- dane z prawa jazdy:**
- typ dokumentu,
- seria i numer blankietu (druku),
- data ważności dokumentu,
- status dokumentu, (np. czy dokument jest zatrzymany).

**- rodzaj i zakres uzyskanego uprawnienia:**
- kategoria,
- data ważności uprawnienia.

Jeśli w ewidencji nie ma dokumentu, którego szukasz, zobaczysz komunikat o braku danych.

Jeśli nie można potwierdzić uprawnień zapisanych na dokumencie – bo np. zostały cofnięte lub orzeczony został zakaz korzystania z nich – zobaczysz dane, które są na dokumencie oraz komunikat, że dokument trzeba sprawdzić.

Co zrobić w przypadku nieścisłości – zobacz odpowiedź na pytanie 3.

**Pytanie 5: Czy na pewno nie dostanę mandatu jeśli w trakcie kontroli drogowej nie będę miał/-a ani prawa jazdy, ani aplikacji mObywatel?**

Nie, nie dostaniesz... Mimo to zachęcamy - pobierz aplikację mObywatel. Jest darmowa, w pełni bezpieczna, a jej instalacja zajmuje kilka minut. Aby ją uruchomić potrzebujesz profilu zaufanego. Założysz go przez internet i też za darmo (www.gov.pl/web/gov/zaloz-profil-zaufany). Nie czekaj do 5 grudnia - pobierz mObywatela już dziś. Jednak pamiętaj – mPrawo Jazdy będzie dostępne od najbliższej soboty, czyli od 5 grudnia.

**Pytanie 6: Czy wyrabiając prawo jazdy mogę poprosić jedynie o jego elektroniczną wersję – mPrawo Jazdy?**

Nie, mPrawo Jazdy nie zastępuje tradycyjnego prawa jazdy. To odzwierciedlenie danych zawartych w tym dokumencie. Jeśli chcesz mieć mPrawo Jazdy, musisz też mieć ważne tradycyjne prawo jazdy.

**Pytanie 7: Co muszę zrobić, by móc korzystać z mPrawa Jazdy?**

Po pierwsze - musisz poczekać do 5 grudnia. Tego dnia w sklepach App Store i Google Play dostępna będzie aktualizacja zawierająca mPrawo Jazdy. Wykorzystaj ten czas na pobranie i zainstalowanie aplikacji mObywatel (choć to zajmuje tylko kilka minut). Po pobraniu i uruchomieniu apki aktywuj w niej mTożsamość, czyli odzwierciedlenie danych z dowodu osobistego. Jak to zrobić? Będąc w aplikacji kliknij „+" w oknie głównym aplikacji i wybierz mTożsamość. Aktywowanie tego modułu jest konieczne do korzystania z mPrawa Jazdy. Jeśli masz już mTożsamość - wystarczy, że 5 grudnia dodasz mPrawo Jazdy (klikając „+" w oknie głównym aplikacji).

**Pytanie 8: Jakie dane znajdę w mPrawie Jazdy?**

Generalnie wszystkie te, które masz w tradycyjnym prawie jazdy. Niektóre dane w tym cyfrowym dokumencie mogą różnić się od danych w tradycyjnym dokumencie – numer prawa jazdy nie będzie zawierał ukośników, bo tak dane są zapisane w rejestrze, z którego są pobierane. mPrawo Jazdy prezentować będzie kody ograniczeń i dodatkowych uprawnień bez informacji dodatkowych, które są widoczne na tradycyjnym dokumencie. Zdjęcie pobierane jest z mTożsamości i może różnić się od tego, które masz na tradycyjnym blankiecie. To nie będzie błąd – to prawidłowe działanie usługi. W mPrawie Jazdy wyświetli się po prostu zdjęcie, które masz w dowodzie osobistym.

**oprac. ATB**
(źródło: Ministerstwo Cyfryzacji)

# Medalowy weekend żarskiego Agrosu

**ZAPASY To był pracowity weekend w wykonaniu zapaśników żarskiego Agrosu. W dniach 27-29 listopada żarscy zapaśnicy rywalizowali o medale na trzech turniejach.**

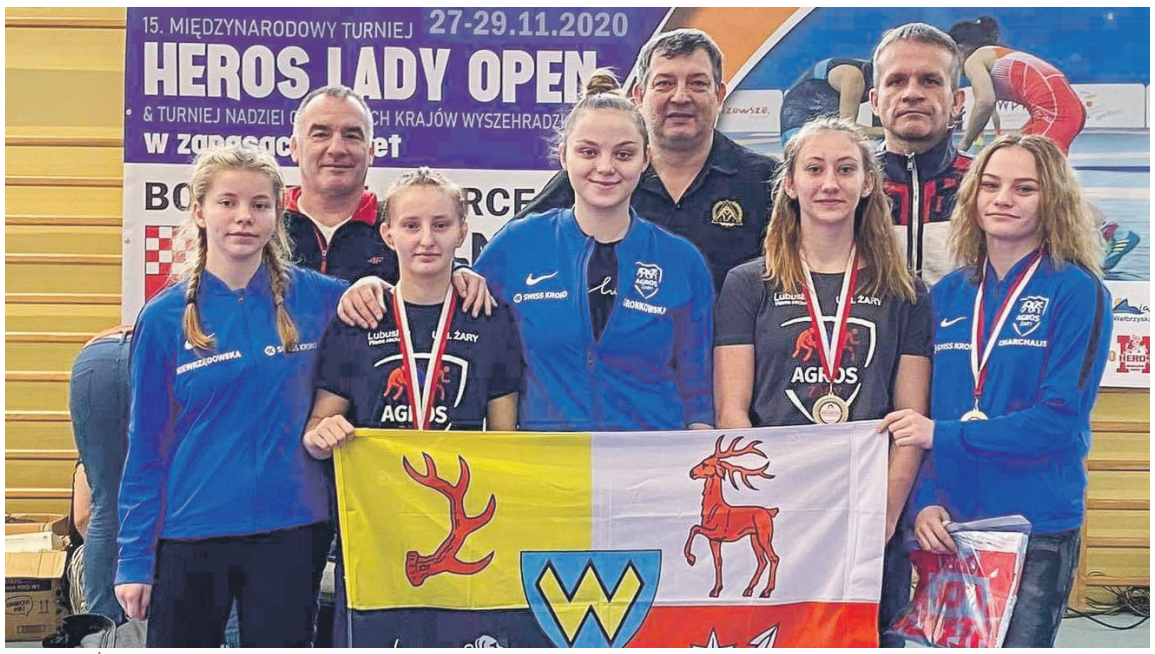

fot. Agros Żary

Jako, że kobietom należy się pierwszeństwo relację z zawodów rozpoczniemy od startu dziewcząt w Turnieju „Nadziei olimpijskich" w Czarnym Borze. Podopieczne trener Julii Gronkowskiej w swoim kolejnym starcie pokazały, że zawsze możemy liczyć na dobre zapasy w ich wykonaniu.

Wracająca do formy Nikola Drozdek zwyciężyła w kategorii wagowej do 53 kg kadetek. W finale pokonała aktualną mistrzynię Polski Monikę Dadas (Cement Gryf Chełm). Nikola zasygnalizowała, że już w przyszłym sezonie walczyć będzie o najwyższe laury nie tylko na krajowej arenie. Kolejny medal żarskich kadetek, to srebro w kategorii wagowej do 43 kg Martyny Gabryl. Martyna to już uznana zapaśnicza „firma". Porażka w walce z Wiktorią Kamelą (Cement Gryf Chełm) zostanie należycie przeanalizowana i kolejny pojedynek z tą zawodniczką rozstrzygnięty zostanie na korzyść Martyny. W przyszłym roku Martyna Gabryl ma szansę dokonać nie lada wyczynu i zostać trzykrotną zwycięzczynią Ogólnopolskiej Olimpiady Młodzieży. Walcząca w kategorii wagowej do 49 kg Wiktoria Niewrzędowska zajęła piąte miejsce tocząc dobre pojedynki. Wiktoria na pewno nie powiedziała ostatniego słowa, a zdobyte doświadczenia z turnieju w Czarnym Borze będą procentować w przyszłości. Ze złotem turnieju „Nadziei olimpijskich" wróci do Żar , walcząca w kategorii seniorek Oliwia Charchalis. Oliwia w sposób zdecydowany i pewny zdominowała swoje rywalki w kategorii wagowej do 50 kg.

Powody do zadowolenia mają również kadeci i młodzieżowcy uczestniczący w Mistrzostwach Polski Zrzeszenia LZS. W dniach 27-29 listopada Siedlce gościły młodzików, kadetów i młodzieżowców stylu klasycznego w zapasach. Żarski Agros reprezentowany był w każdej z tych kategorii wiekowych. Debiutujący w tych zawodach w roli trenera ekipy Kamil Nowak, ma powody do zadowolenia. Ekipa wraca z medalami w każdej kategorii wiekowej. Zawodnicy stoczyli dobre walki i w każdej z nich, jak podkreśla Kamil Nowak, zostawili serce na macie. Słowa podziękowań należą się Sebastianowi Błaszczykowi wspierającemu naszą ekipę podczas zawodów.

Wyniki żarskich zapaśników w Mistrzostwach Polski Zrzeszenia LZS:

Młodzicy - kat. 57 kg VII m. Paweł Liberadzki, VIII m. Kamil Szocik. Kategoria wagowa 62 kg - III m. Wiktor Terpiński, kategoria wagowa 68 kg - III m. Wiktor Błaszczyk.

Kadeci - I miejsce w kategorii wagowej 55 kg - Gracjan Jedut, V miejsce w kategorii wagowej 65 kg - Kacper Cymbalik, I miejsce w kategorii wagowej 71 kg - Michał Dulski.

Młodzieżowcy - I miejsce Igor Krasowski, II miejsce Kamil Nowak (obaj kat. wag. 82 kg).

Start młodzików, podopiecznych trenera Macieja Korochody w Bielawie, był ostatnim z weekendowych startów zapaśników Agrosu. Nadzieje żarskiego Agrosu rywalizowały 28 listopada w IV Memoriale im. Władysława Stolarczyka. Na starcie Memoriału stanęli zawodnicy z 14. klubów, z województw dolnośląskiego, wielkopolskiego i lubuskiego. Zawody memoriału były jednocześnie rzutem Międzywojewódzkiej Ligi dzieci i młodzików w zapasach. Plon startu najmłodszych adeptów zapasów żarskiego klubu przedstawia się następująco:

Medale złote: Bruno Radwański - 29 kg, Kacper Nowakowski - 32 kg, Damian Kaciniel - 46 kg, Kacper Pecyna - 50 kg.

Medale srebrne: Tomasz Maślanka - 41 kg, Hubert Mleczko - 52 kg.

Medale brązowe: Oskar Jedut -35 kg, Krystian Pecyna - 60 kg, Adam Drzewiecki - 50 kg

V miejsce wywalczył debiutujący w rywalizacji międzywojewódzkiej Ligi dzieci i młodzików Kacper Zieliński - 50 kg. Na VII miejscu sklasyfikowani zostali Sebastian Piegoński - 46 kg i Michał Śliwczyński - 38 kg.

Z postawy najmłodszych reprezentantów Agrosu cieszył się członek Zarządu Klubu, Mariusz Błaszczyk, który aktywnie wspierał młodych zapaśników podczas turnieju. Trener Maciej Korochoda start określa jako „optymistyczny". Chłopcy zajęli pierwsze miejsce w klasyfikacji drużynowej dzieci. Udany, bowiem wielu z nich stoczyło walki na poziomie rokującym sportowy rozwój. Trener podkreśla, że przed młodymi wilczkami Agrosu jeszcze dużo pracy, którą - przyznać należy - realizują zgodnie z oczekiwaniami trenera. W planach dzieci i młodzicy Agrosu mają wspólne treningi z zawodnikami naszego województwa. Cykl wspólnych treningów chcemy realizować w Gorzowie Wielkopolskim, Kostrzynie i w Lubsku. Kolejny sprawdzian już za tydzień w Gorzowie Wielkopolskim.

Trenerzy Agrosu zapraszają na zajęcia treningowe dla początkujących. Informacje na temat zajęć znaleźć można na stronie MLKS Agros Żary na facebooku.

źródło: **Agros Żary**

fot. Agros Żary

fot. Agros Żary

# Akademia na turnieju

**PIŁKA NOŻNA Pierwszy turniej halowy w tym sezonie - „REWA CUP" w Żarowie - zaliczyła drużyna orlików młodszych rocznika 2011, reprezentująca Akademię Piłkarską Promień Żary. Z powodzeniem, zajmując drugie miejsce w klasyfikacji końcowej. W turnieju wzięło udział dziewięć drużyn - z Wałbrzycha, Dzierżoniowa, Świdnicy oraz z Żar. Srebrną drużynę reprezentowali: Antek Dumański, Filip Gąsiewski, Samuel Kosiński, Wojtek Mędorowicz, Michał Macierzyński, Wojtek Nowakowski i Dawid Surwiło. Najlepszym strzelcem turnieju został Antek Dumański. Trenerem drużyny jest Marek Łotocki** fot. Akademia Piłkarska Promień Żary

# Halówka na starcie

**FUTSAL W niedzielę 6 grudnia rozegrane zostaną pierwsze mecze w ramach Żarskiej Ligi Futsalu.**

Do rozgrywek zgłosił się komplet, czyli 16 zespołów. Są drużyny znane z ubiegłorocznego sezonu, w tym zwycięzca Endorfina&Brunetka, ale pojawiły się również nowe ekipy.

Na początku rozgrywki, tak jak w latach poprzednich, prowadzone będą w czterech grupach metodą „każdy z każdym". Dwie najlepsze drużyny z każdej grupy trafią później do „Ligi Mistrzów", a pozostałe do „Pucharu UEFA".

- Tutaj rozgrywki będą toczyły się również w systemie „każdy z każdym" - informuje Jacek Mondorowicz. - Po rozegraniu wszystkich kolejek cztery najlepsze ekipy - pierwsza z czwartą i druga z trzecią - spotkają się w półfinale,a zwycięzcy tych pojedynków zagrają o mistrzostwo ligi w wielkim finale.

Żarska Liga Futsalu cieszyła się powodzeniem wśród kibiców, którym brakowało piłki nożnej zimową porą. Jak na razie, niestety, mecze rozgrywane będą bez publiczności.

fot. Andrzej Buczyński

**Grupa A:** Endorfina&Brunetka, Andrach, SCB, Kopacze
**Grupa B:** Hart Szkło, Dziadzia-Team, ZZO, Mmalu
**Grupa C:** Mirostowiczanka, Fiamp-Iskra Wymiarki, ZBW Bryczkowski, ŻKSW
**Grupa D:** Jar-Bud, CRIPS, Unia Kunice B, Formozianka

**Terminarz 1. kolejki ŻLF (6.12):**
12:00 ZBW Bryczkowski - ŻKSW
12:50 ZZO - Mmalu
13:40 Unia Kunice B - Formozianka
14:30 Jar-Bud - CRIPS
15:20 Hart Szkło - Dziadzia Team,
16:10 Endorfina&Brunetka - Andrach
17:00 Mirostowiczanka - Fiamp Iskra Wymiarki
17:50 SCB - Kopacze **ATB**

# Srebrne sukcesy

**LEKKOATLETYKA**
**29 listopada w Toruniu odbył się Finał Ogólnopolski Lekkoatletyki dla każdego. Bardzo dobrze spisali się żarscy lekkoatleci, którzy zdobyli dwa srebrne medale oraz trzykrotnie byli w finałowej ósemce.**

W biegu na 60 m. Jakub Szakoła uzyskał rekord życiowy 7,31 s., co dało mu wicemistrzostwo kraju. Na tym samym miejscu, również z rekordem życiowym, była Oliwia Szymańska - 8,16 s.

Bardzo dobrze spisali się pozostali zawodnicy Agrosu: Weronika Kwaśniak, Maria Marciniak, Fabian Deć, Blanka Urszulak i Ada Wasilewska - uzyskali rekordy życiowe i miejsca w ścisłych finałach.

źródło: **Agros Żary**

fot. Agros Żary

# Siedem do jednej

**KOSZYKÓWKA**
**Po ośmiu spotkaniach w rozgrywkach drugiej ligi koszykówki mężczyzn, drużyna BC Swiss Krono Żary ma na swoim koncie siedem zwycięstw i tylko jedną porażkę.**

Po sześciu zwycięstwach przyszedł czas na konfrontację z MKS Sokół Międzychód. Mecz rozegrano 28 listopada w Żarach. Tego dnia lepsi byli goście i spotkanie zakończyło się rezultatem 76:90.

Zaledwie kilka dni później, w środę 2 grudnia podopieczni Łukasza Rubczyńskiego rozegrali kolejne spotkanie w Żarach. Był to zaległy mecz szóstej kolejki z drużyną Basket Junior Poznań. Tym razem żaranie zagrali tak, jak przeważnie grają, kończąc czwartą kwartę wygraną. Wynik spotkania to 84:69.

BC Swiss Krono Żary zajmuje trzecie miejsce w tabeli grupy D. Na pierwszym miejscu są Rycerze z Rydzyny, a na drugim MKS Sokół Międzychód. Obydwa zespoły mają po jednym rozegranym spotkaniu więcej, niż żarski klub.

- Na pewno potrzebne nam było zwycięstwo po porażce i cieszę się, że drużyna je wywalczyła. Cieszy zwycięstwo, cieszą punkty, byliśmy cały czas w grze, można powiedzieć, że mecz kontrolowany. Czeka nas jeszcze dużo innych spotkań. Po porażce wyciągnęliśmy wnioski - mówi trener Łukasz Rubczyński. **ATB**

fot. Andrzej Buczyński

fot. Andrzej Buczyński

# Sukcesy lubskich zapasów

**ZAPASY Reprezentanci UKS ZST Lubsko wywalczyli kolejne medale.**

W ramach Międzywojewódzkiej Ligi Młodzików na zawodach w Bielawie 28 listopada srebrne medale zdobyli Mateusz Kaszkur i Jakub Adamski. Medale brązowe - Cyprian Pawliczuk, Hubert Słomian, Stanisław Troczyński, Mikołaj Palamiotis i Ksawery Słomkowski. Na piątych pozycjach uplasowali sięJakub Tołłoczko i Gracjan Gwozdowski.

Roksana Korzyszczak wywalczyła srebrny medal na Międzynarodowym Turnieju Nadziei Olimpijskich Krajów Wyszehradzkich, który odbył się w Boguszowie Gorcach w dniach 27-29 listopada. Marta Heinemann uplasowała się na 5 miejscu. **ATB**

fot. UKS ZST Lubsko

fot. UKS ZST Lubsko

# Koniec piłki na trawie

fot. Andrzej Buczyński

## Piłka nożna **KLASA OKRĘGOWA** (Zielona Góra)

| Poz. | Zespół | M | Zw | Rem | Por | Bramki | Pkt. |
|---|---|---|---|---|---|---|---|
| 1. | PROMIEŃ ŻARY | 17 | 13 | 1 | 3 | 58 : 17 | **40** |
| 2. | BUDOWLANI LUBSKO | 17 | 12 | 3 | 2 | 50 : 18 | **39** |
| 3. | ŁKS ŁĘKNICA | 17 | 12 | 3 | 2 | 41 : 11 | **39** |
| 4. | ZORZA OCHLA | 17 | 12 | 3 | 2 | 59 : 25 | **39** |
| 5. | POGOŃ PRZYBORÓW | 17 | 10 | 4 | 3 | 40 : 24 | **34** |
| 6. | UNIA KUNICE ŻARY | 17 | 9 | 5 | 3 | 61 : 32 | **32** |
| 7. | PIAST INEX CZERWIEŃSK | 17 | 10 | 2 | 5 | 48 : 22 | **32** |
| 8. | SPROTAVIA SZPROTAWA | 17 | 9 | 3 | 5 | 41 : 19 | **30** |
| 9. | LZS KADO GÓRZYN | 17 | 8 | 4 | 5 | 38 : 31 | **28** |
| 10. | ODRA BYTOM ODRZAŃSKI | 17 | 7 | 3 | 7 | 41 : 35 | **24** |
| 11. | DAR-BOL ALFA JAROMIROWICE | 17 | 6 | 3 | 8 | 39 : 33 | **21** |
| 12. | CHYNOWIANKA ZIELONA GÓRA | 17 | 5 | 3 | 9 | 23 : 33 | **18** |
| 13. | MIESZKO KONOTOP | 17 | 4 | 3 | 10 | 29 : 52 | **15** |
| 14. | DRZONKOWIANKA RACULA | 17 | 3 | 2 | 12 | 22 : 59 | **11** |
| 15. | SPARTA GRABIK | 17 | 3 | 1 | 13 | 21 : 70 | **10** |
| 16. | LECH SULECHÓW | 17 | 3 | 0 | 14 | 21 : 61 | **9** |
| 17. | GKS SIEDLISKO | 17 | 3 | 0 | 14 | 25 : 69 | **9** |
| 18. | DELTA SIENIAWA ŻARSKA | 17 | 1 | 3 | 13 | 17 : 63 | **6** |

## Piłka nożna **KLASA A** (Grupa 2)

| Poz. | Zespół | M | Zw | Rem | Por | Bramki | Pkt. |
|---|---|---|---|---|---|---|---|
| 1. | START ZIEL-BRUK PŁOTY | 14 | 9 | 5 | 0 | 45 : 17 | **32** |
| 2. | CZARNI DRĄGOWINA | 14 | 10 | 0 | 4 | 46 : 26 | **30** |
| 3. | BÓBR BOBROWICE | 14 | 8 | 3 | 3 | 42 : 27 | **27** |
| 4. | FADOM NOWOGRÓD BOBRZAŃSKI | 14 | 8 | 3 | 3 | 41 : 35 | **27** |
| 5. | BUDOWLANI II LUBSKO | 14 | 9 | 0 | 5 | 30 : 19 | **27** |
| 6. | RELAX GRABICE | 14 | 8 | 2 | 4 | 40 : 23 | **26** |
| 7. | ZNICZ LEŚNIÓW WIELKI | 14 | 8 | 1 | 5 | 31 : 27 | **25** |
| 8. | SPARTAK BUDACHÓW | 14 | 8 | 1 | 5 | 49 : 29 | **25** |
| 9. | IKAR ZAWADA | 14 | 7 | 2 | 5 | 40 : 29 | **23** |
| 10. | SPARTA MIERKÓW | 14 | 4 | 2 | 8 | 30 : 51 | **14** |
| 11. | POGOŃ WĘŻYSKA | 14 | 3 | 4 | 7 | 32 : 41 | **13** |
| 12. | BŁĘKITNI ZABŁOCIE | 14 | 3 | 3 | 8 | 21 : 35 | **12** |
| 13. | CZARNI CZARNOWO | 14 | 2 | 4 | 8 | 21 : 51 | **10** |
| 14. | LZS ZJEDNOCZENI BRODY | 14 | 1 | 2 | 11 | 28 : 44 | **5** |
| 15. | ENERGETYK DYCHÓW | 14 | 0 | 2 | 12 | 20 : 62 | **2** |

## Piłka nożna **KLASA A** (Grupa 4)

| Poz. | Zespół | M | Zw | Rem | Por | Bramki | Pkt. |
|---|---|---|---|---|---|---|---|
| 1. | CZARNI JELENIN | 12 | 11 | 1 | 0 | 42 : 11 | **34** |
| 2. | MOCZYNIANKA ŻAGAŃ | 12 | 9 | 3 | 0 | 55 : 19 | **30** |
| 3. | GRANICA ŻARKI WIELKIE | 12 | 8 | 2 | 2 | 46 : 21 | **26** |
| 4. | SPARTA MIODNICA | 12 | 8 | 1 | 3 | 54 : 22 | **25** |
| 5. | ISKRA MAŁOMICE | 12 | 8 | 0 | 4 | 25 : 18 | **24** |
| 6. | KP ŚWIDNICA | 12 | 5 | 1 | 6 | 46 : 34 | **16** |
| 7. | PŁOMIEŃ CZERNA | 12 | 3 | 6 | 3 | 23 : 21 | **15** |
| 8. | ORZEŁ KONIN ŻAGAŃSKI | 12 | 4 | 3 | 5 | 22 : 27 | **15** |
| 9. | BŁĘKITNI KOTOWICE | 12 | 3 | 2 | 7 | 32 : 36 | **11** |
| 10. | LZS KS TOMASZOWO | 12 | 2 | 3 | 7 | 20 : 41 | **9** |
| 11. | KWISA TRZEBÓW | 12 | 2 | 2 | 8 | 10 : 50 | **8** |
| 12. | ŁUŻYCZANKA LIPINKI ŁUŻYCKIE | 12 | 2 | 0 | 10 | 20 : 51 | **6** |
| 13. | CZARNI PRZYBYMIERZ | 12 | 0 | 2 | 10 | 11 : 55 | **2** |

## Piłka nożna **KLASA B** (Żary)

| Poz. | Zespół | M | Zw | Rem | Por | Bramki | Pkt. |
|---|---|---|---|---|---|---|---|
| 1. | STAL JASIEŃ | 10 | 10 | 0 | 0 | 72 : 5 | **30** |
| 2. | PIAST LUBANICE | 10 | 6 | 2 | 2 | 38 : 19 | **20** |
| 3. | TUPLICZANKA TUPLICE | 10 | 5 | 2 | 3 | 27 : 19 | **17** |
| 4. | FAX BIENIÓW | 10 | 5 | 2 | 3 | 34 : 18 | **17** |
| 5. | ISKRA JABŁONIEC | 10 | 4 | 4 | 2 | 23 : 19 | **16** |
| 6. | ZIELONI DROŻKÓW | 10 | 3 | 5 | 2 | 18 : 17 | **14** |
| 7. | UNIA II KUNICE ŻARY | 10 | 3 | 2 | 5 | 20 : 31 | **11** |
| 8. | WKS ŁAZ | 10 | 3 | 2 | 5 | 30 : 31 | **11** |
| 9. | NYSA PRZEWÓZ | 10 | 3 | 1 | 6 | 29 : 46 | **10** |
| 10. | NYSA TRZEBIEL | 10 | 2 | 2 | 6 | 20 : 30 | **8** |
| 11. | ZORZA KADŁUBIA | 10 | 0 | 0 | 10 | 10 : 86 | **0** |

4 - 10 grudnia 2020

## Piątek

**21:00** TVP1 **Power Rangers**

film przygodowy, Kanada, Japonia, USA, Meksyk, 2017

Angel Grove. Jason Scott (Dacre Montgomery), Billy Cranston (RJ Cyler) i Kimberly Hart (Naomi Scott) wybierają się do starej kopalni. Tam Billy powoduje wybuch, który zwraca uwagę przebywających w pobliżu Trini (Becky G) i Zacka (Ludi Lin). Grupa znajduje pięć monet w różnych kolorach: czerwonym, niebieskim, różowym, żółtym i czarnym. Każde z nich bierze po jednej. Po chwili okazuje się, że hałas zwabił ochronę kopalni. Kiedy młodzież próbuje uciec, w ich samochód uderza pociąg.

## Sobota

**21:35** TVP1 **Eskorta**

dramat obyczajowy, Francja, USA, 2014

XIX wiek, Nebraska. Ponadtrzydziestoletnia Mary Bee Cuddy prowadzi dużą farmę. Jest władcza, inteligentna i zaradna. Samodzielnie uprawia nieurodzajną ziemię i wykonuje prace przewidziane dla mężczyzn. Próbując zachęcić do małżeństwa okolicznych kawalerów, oferuje im połączenie gospodarstw. Potencjalni kandydaci odrzucają jednak kuszącą materialnie propozycję, czym skazują ją na trudy staropanieńskiego życia. Okolica nie jest zbyt przyjazna kobietom.

## Niedziela

**22:30** TVN **Looper: Pętla czasu**

thriller sf, Chiny, USA, 2012

Mafia zaczęła wykorzystywać technologię do popełniania zbrodni doskonałych. Przestępcy wysyłają ofiary - związane i zakryte kapturem - w przeszłość. Tam czeka na nie płatny zabójca, zwany looperem. Ma oddać strzał do unieruchomionego człowieka. Looperzy pławią się w luksusie, lecz płacą za to cenę. Mocodawcy pozbywają się ich poprzez tzw. zamknięcie pętli czasu. Nieubłaganie nadchodzi dzień, gdy zakapturzoną ofiarą, w którą celuje looper, jest on sam - przysłany z przyszłości.

## Poniedziałek

**21:00** TVP1 **Przesilenie**

spektakl teatralny, Polska, 2008

30-letnia Nadia Blye (Magdalena Cielecka) od kilku lat wykłada stosunki międzynarodowe na uniwersytecie Yale. Wcześniej była korespondentką wojenną w Jugosławii i w Iraku. Tam przeżyła wielką miłość do polskiego korespondenta Marka. Teraz jest związana z Anglikiem Philipem Lucasem (Marcin Bosak), fizykoterapeutą, który prowadzi w Ameryce kliniki dla zamożnej klienteli. Pewnego razu para odwiedza ojca mężczyzny, znanego zwolennika „wolnych związków".

## Wtorek

**21:35** TVN **Księgowy**

thriller, USA, 2016

Christian Wolff (Ben Affleck) jest geniuszem matematycznym. Introwertyczny mężczyzna nie odnajduje się wśród ludzi i skrywa przed światem mroczną tajemnicę. Pod osłoną małego biura rachunkowego pracuje dla najbardziej niebezpiecznych organizacji przestępczych. Z czasem zaczyna się nim interesować Ray King (J. K. Simmons), kierownik wydziału ds. ścigania przestępstw Departamentu Skarbu. Christian podejmuje współpracę z nowoczesną firmą, która specjalizuje się w robotyce.

## Środa

**22:30** TVP2 **Za jakie grzechy**

komedia romantyczna, Kanada, USA, 2009

Ambitna i atrakcyjna Lucy Hill (Renée Zellweger) jest menedżerem w dużej firmie w Miami. Kobieta całkowicie poświęciła się pracy, a najważniejszym celem w jej życiu są kolejne awanse. Licząc na uznanie w firmie, przyjmuje następne zadanie, ma przeprowadzić restrukturyzację podupadającego zakładu. Okazuje się, że przedsiębiorstwo znajduje się w małej miejscowości w Minnesocie. Lucy jedzie na miejsce i wkrótce przekonuje się, że znalazła się w zupełnie nowym świecie...

## Czwartek

**20:00** POLSAT **Dorwać byłą**

komedia romantyczna, USA, 2010

Nicole Hurley to reporterka z powołania. Jeśli wpadnie na ciekawy temat, robi wszystko, aby go zgłębić. Tym razem jej uwagę przykuwa sprawa rzekomego samobójstwa. Zaangażowana dziennikarka poświęca się jej bez reszty. Dla dobra śledztwa rezygnuje z pojawienia się w sądzie, do którego została wezwana za napaść na policjanta. Przedstawiciele wymiaru sprawiedliwości nie dają jednak za wygraną i wysyłają za niepokorną reporterką nakaz aresztowania. Trafia on do rąk Milo Boyda.

# piątek 4 grudnia

## TVP 1

**06:05 Elif** - serial, prod. Turcja
**07:00 Transmisja Mszy Świętej z Sanktuarium Matki Bożej**
**07:30 Agape** - magazyn
**08:00 Wiadomości**
**08:10 Pogoda poranna**
**08:15 Kwadrans polityczny**
**08:40 Ranczo** - serial
**09:35 Komisarz Alex** - serial kryminalny TVP
**10:35 Ojciec Mateusz** - serial kryminalny TVP
**11:25 Kasta** - serial paradokumentalny TVP
**12:00 Wiadomości**
**12:10 Agrobiznes**
**12:30 Agropogoda** - magazyn
**12:35 Magazyn Rolniczy**
**12:55 Natura w Jedynce** - Dzikie delfiny - film
**14:00 Elif** - serial, prod. Turcja
**15:00 Wiadomości**
**15:10 Pogoda**
**15:15 Alarm!** - magazyn
**15:35 Gra słów. Krzyżówka**

SERIAL OBYCZAJOWY

**16:05 Przysięga** - serial obyczajowy, prod. Turcja
**17:00 Teleexpress**
**17:20 Jaka to melodia?**
**18:00 Klan** - telenowela TVP
**18:30 Kasta** - serial
**18:55 Jeden z dziesięciu**
**19:30 Wiadomości**
**20:10 Alarm!** - magazyn
**20:30 Leśniczówka**
**21:00 Power Rangers** - film przygodowy
**23:10 Boks. Knockout Boxing Night #14**
**00:15 Kontrola absolutna** - thriller, prod. Irlandia
**01:55 SEAL Team - komando Foki** - serial
**02:50 Geniusz: Picasso**
**03:50 Ocaleni** - reality show
**04:50 Zakończenie dnia**

## TVP 2

**05:50 Doktor z alpejskiej wioski** - serial
**06:45 Anna Dymna - spotkajmy się**
**07:20 Familiada** - teleturniej
**07:55 Pytanie na śniadanie**
**10:45 Panorama**
**10:55 Pytanie na śniadanie**
**11:25 Rodzinka.pl** - serial komediowy TVP
**11:55 Barwy szczęścia** - serial obyczajowy TVP
**12:25 Koło fortuny**
**13:15 Kozacka miłość** - serial kostiumowy, prod. Rosja
**14:05 Va Banque** - teleturniej
**14:35 Na sygnale** - serial fabularyzowany TVP
**15:10 Doktor z alpejskiej wioski** - serial
**16:00 Koło fortuny**
**16:35 Familiada** - teleturniej
**17:10 Więzień miłości**
**18:00 Panorama**
**18:20 Va Banque** - teleturniej
**18:45 Kozacka miłość** - serial

SERIAL OBYCZAJOWY

**19:35 Barwy szczęścia** - serial obyczajowy TVP
**20:45 Postaw na milion** - teleturniej
**21:40 Anything goes. Ale jazda!** - program rozrywkowy
**22:40 Muzyka, Taniec, Zabawa** - koncert
**23:40 Lęk pierwotny** - dramat, prod. USA, 1996, reż. Gregory Hoblit
**02:00 Millenium: Mężczyźni, którzy nienawidzą kobiet** - dramat, prod. Niemcy, Norwegia, Dania, Szwecja, 2009, reż. Niels Arden Oplev
**04:40 Smaki świata po polsku** - magazyn
**05:05 Zakończenie dnia**

## TVN

**05:25 Uwaga!** - magazyn
**05:45 Mango** - telezakupy
**07:00 Kuchenne rewolucje** - program kulinarno-rozrywkowy
**08:00 Dzień Dobry TVN**
**11:30 Doradca smaku**
**11:40 Ukryta prawda** - program obyczajowy
**12:40 Rozwód. Walka o wszystko**
**13:40 Złodzieje** - program poradnikowy
**14:25 Detektywi** - program kryminalny
**15:00 Kuchenne rewolucje** - program kulinarno-rozrywkowy
**16:00 Szpital** - program obyczajowy
**17:00 Ukryta prawda**
**19:00 Fakty**
**19:25 Uwaga! koronawirus**
**19:35 Sport**
**19:45 Pogoda**
**19:55 Uwaga!** - magazyn

FILM PRZYGODOWY

**20:05 Gladiator** - film przygodowy, Wielka Brytania, USA, 2000, reż. Ridley Scott, wyk. Russell Crowe, Joaquin Phoenix, Connie Nielsen, Oliver Reed, Richard Harris, Derek Jacobi, Djimon Hounsou, David Schofield, Ralf Moeller, David Hemmings
**23:15 Władza absolutna** - film sensacyjny, USA, 1997, reż. Clint Eastwood, wyk. Clint Eastwood, Gene Hackman, Ed Harris, Laura Linney, Judy Davis, Scott Glenn, E.G. Marshall, Dennis Haysbert
**01:55 Kuba Wojewódzki**
**02:55 Uwaga!** - magazyn

## POLSAT

**06:00 Nowy dzień z Polsat News**
**08:40 Malanowski i Partnerzy**
**09:40 Sekrety rodziny**
**10:40 Dlaczego ja?**
**11:40 Gliniarze**
**12:40 Dzień, który zmienił moje życie**
**13:40 Trudne sprawy**
**14:40 Dlaczego ja?**
**15:50 Wydarzenia**
**16:10 Pogoda**
**16:15 Interwencja** - magazyn
**16:30 Na ratunek 112**
**17:00 Gliniarze**
**18:00 Pierwsza miłość**
**18:50 Wydarzenia**
**19:20 Gość Wydarzeń**
**19:45 Sport**
**19:55 Pogoda**
**20:05 Smerfy: Poszukiwacze zaginionej wioski** Papa Smerf, Laluś mają jakieś zadania. Co jednak ma robić Smerfetka?

FILM SENSACYJNY

**22:00 Mission: Impossible 3** Tom Cruise, który ponownie wcielił się w rolę Ethana Hounta, po raz kolejny ratuje świat dokonując rzeczy niemożliwych. Jego przeciwnikiem jest perfidny Oven Davian, brawurowo zagrany przez Philipa Seymoura Hoffmana.
**00:50 Weekend** Błyskotliwy Max, jego nieco narwany brat Gula, zabójcza Majka i do tego dwie tajemnicze walizki i hektolitry sztucznej krwi.
**03:30 Tajemnice losu**
**05:00 Disco Gramy**
**05:45 Telezakupy TV Okazje**

## TVP Kultura

**07:00 Wszystkie stworzenia duże i małe** - serial, prod. Wielka Brytania
**08:00 Informacje kulturalne**
**08:30 Kronos** - Zaraza - magazyn kulturalno-społeczny
**09:15 Brzezina** - dramat
**11:00 Przeprowadzki** - serial TVP
**13:30 Zakochaj się w Polsce** - magazyn
**13:55 Tajemnica żółtego naleśnika** - animowany
**14:10 Festiwal Rockowisko**
**14:35 Janek Simon** - film dokumentalny
**15:15 Sportowe życie**
**17:35 Co dalej?** - program publicystyczny
**17:55 Rok 2020**
**18:30 Informacje kulturalne**
**19:00 Wirtuozi 4+**
**21:10 Wieczór kinomana** - Wstęp do filmu - Dawno temu w Ameryce

DRAMAT

**21:20 Wieczór kinomana - Dawno temu w Ameryce** - dramat, prod. USA, Włochy, 1984, reż. Sergio Leone, wyk. Robert De Niro, James Woods, Elizabeth McGovern
**01:10 Tego się nie wytnie**
**02:55 Gomorra** - serial, prod. Włochy, Niemcy, 2014
**04:00 Teraz animacje!** - Feral - film animowany
**04:10 Teraz animacje!** - Portret - film animowany, prod. Grecja, 2014
**04:15 Teraz animacje!** - Leo - film animowany
**04:30 Co dalej?** - program publicystyczny
**04:45 Informacje kulturalne**
**05:15 Teledyski**

## TV Puls

**06:00 Nash Bridges** - serial sensacyjny Serial sensacyjny opowiadający o walce z przestępczością na ulicach San Francisco. Głównym bohaterem jest sprytny policjant Nash Bridges (Don Johnson), który w raz ze swoim partnerem Joe Dominguez (Cheech Marin) walczy z przestępczością w mieście.
**07:00 Rodzinny interes** - serial obyczajowy
**08:00 Lombard. Życie pod zastaw** - serial obyczajowy
**10:00 Kobra - oddział specjalny** - serial sensacyjny
**12:00 Zaklinaczka duchów**
**14:00 Lombard. Życie pod zastaw** - serial obyczajowy

SERIAL OBYCZAJOWY

**16:00 Rodzinny interes** - serial obyczajowy prod. Polska
**18:00 Lombard. Życie pod zastaw** - serial obyczajowy prod. Polska
**20:00 W sieci kłamstw**
**22:05 Człowiek mafii**
**23:55 Hanna**
**02:10 Kobra - oddział specjalny** - serial sensacyjny
**03:10 Na jedwabnym szlaku**
**03:55 Biesiada na cztery pory roku**
**04:35 Z archiwum policji** - serial dokumentalny
**05:00 Dyżur** - serial dokumentalny

## TVN 7

**05:00 Mango Telezakupy**
**06:35 Wiza na miłość**
**07:35 Sędzia Anna Maria Wesołowska** - program sądowy
**08:35 Ukryta prawda** - program obyczajowy
**11:45 Szpital** - program obyczajowy
**12:45 Sąd rodzinny** - program sądowy
**13:45 Sędzia Anna Maria Wesołowska** - program sądowy
**14:45 Ukryta prawda** - program obyczajowy
**15:45 Brzydula** - serial, Polska
**16:15 Szkoła** - obyczajowy
**17:15 19 +** - obyczajowy
**17:45 Zakochani po uszy** - serial, Polska
**18:15 Idealna niania** - program obyczajowy
**19:00 Ukryta prawda** - program obyczajowy
**20:00 Brzydula** - serial, Polska

MELODRAMAT

**20:30 Słodki listopad** - film melodramat, prod. USA, 2001, reż. Pat O'Connor, wyk. Keanu Reeves, Charlize Theron, Jason Isaacs, Greg Germann, Liam Aiken, Robert Joy, Frank Langella
**23:00 Spotkajmy się we śnie** - film obyczajowy, USA, 2015, reż. Brett Haley, wyk. Blythe Danner, Sam Elliott, Martin Starr, Malin Akerman, June Squibb
**01:05 Druga strona medalu** - talk show
**02:15 Noc magii** - program ezoteryczny

## TV 4

**06:00** Strażnik Teksasu Cordell Walker (Chuck Norris) walczy ze wszystkimi formami przestępczości w stanie Teksas. Pomagają mu w tym inni agenci na czele z Jimmym Trivettem (Clarence Gilyard Jr.) oraz pani prokurator Alex Cahill Walker.
**08:00** Nasz Nowy Dom **09:00** Sędzia Judy **10:25** Nowe Sekrety Sąsiadów **11:25** Pamiętniki z wakacji **12:25** Wspaniali ludzie **12:55** Wzór **13:55** Kobra - oddział specjalny **14:55** STOP Drogówka **15:55** Kobra - oddział specjalny **17:00** Nowe Sekrety Sąsiadów
**18:00** Policjantki i Policjanci **20:00** Święty **21:00** Gwiazdy Kabaretu **22:05** Sprawiedliwi - Wydział Kryminalny **00:10** Zaginiony w akcji **02:25** Disco Polo Life **03:25** TOP 10 Lista Przebojów

## TV Trwam

**11:45** Spotkania z ekologią **12:00** Anioł Pański **12:03** Informacje dnia **12:20** Dar nadziei **13:30** Msza Święta z kaplicy Cudownego Obrazu Matki Bożej Częstochowskiej na Jasnej Górze
**14:55** Słowo Życia - rozważanie Ewangelii dnia **15:00** Modlitwa **15:20** Ma się rozumieć **15:30** Koncert z okazji 29. Rocznicy Radia Maryja pt. „Pieśń o Ojczyźnie" w wykonaniu Zespołu Pieśni i Tańca „Śląsk" im. Stanisława Hadyny **17:00** Życie z pasją
**17:20** 100 cudownych miejsc na świecie. Miasto Taxco, Meksyk **17:30** Okiem kamery **17:55** Adwent **18:00** Anioł Pański **18:05** Informacje dnia **18:15** Westerplatte Młodych **19:00** Warto zauważyć... **19:30** Opowieści Theo **19:45** Modlitwa **20:00** Informacje dnia **20:20** Różaniec **20:50** Myśląc Ojczyzna **21:00** Apel

# sobota 5 grudnia

## TVP 1

**05:05 Klan** - telenowela TVP
**05:35 Magazyn śledczy Anity Gargas** - magazyn
**06:05 Sprawa dla reportera**
**07:00 Transmisja Mszy Świętej z Sanktuarium Matki Bożej**
**07:35 Rok w ogrodzie**
**08:00 Rok w ogrodzie Extra**
**08:15 Wojsko - polskie.pl**
**08:40 Pełnosprawni**
**09:10 Komisarz Alex** - serial
**10:05 Ojciec Mateusz** - serial
**11:00 Powrót siedmiu wspaniałych** - western
**12:45 Okrasa łamie przepisy**
**13:15 Fascynujący świat**
**14:15 Z pamięci** - felieton
**14:25 Weterynarze z sercem**
**15:00 Koronka do Bożego Miłosierdzia**
**15:25 Rolnik szuka żony**
**16:30 Skoki Narciarskie**
**17:30 Teleexpress**
**17:40 Skoki Narciarskie**

SERIAL KRYMINALNY

**18:35 Ojciec Mateusz** - serial kryminalny TVP
**19:25 Sport**
**19:30 Wiadomości**
**20:05 Pogoda**
**20:10 Alarm!** - magazyn
**20:35 Komisarz Alex** - serial kryminalny TVP
**21:35 Hit na sobotę - Eskorta** - western
**23:45 Power Rangers** - film przygodowy, prod. Hongkong, USA, 2017, reż. Dean Israelite, wyk. Naomi Scott, Dacre Montgomery, Rj Cycler
**01:55 Siedmiu psychopatów** - komedia, prod. USA, Wielka Brytania, 2013
**03:50 Z pamięci** - felieton
**03:55 Zakończenie dnia**

## TVP 2

**05:30 Cafe piosenka** - talk-show
**05:55 Barwy szczęścia** - serial obyczajowy TVP
**07:00 Dla niesłyszących** - M jak miłość - serial TVP
**07:55 Pytanie na śniadanie**
**11:25 Rodzinny ekspres**
**12:00 Przyjaciele na zawsze** - program rozrywkowy
**12:55 Anything goes. Ale jazda!**
**14:00 Familiada** - teleturniej
**14:35 Koło fortuny**
**15:15 The Voice of Poland**
**17:50 Słowo na niedzielę**
**18:00 Panorama**
**18:25 Pogoda**
**18:35 Postaw na milion** - teleturniej
**19:35 Lajk!**
**20:00 Kocham Dwójkę. Złoty Jubileusz**
**21:00 The Voice of Poland**
**23:45 Muzyka, Taniec, Zabawa** - koncert

FILM OBYCZAJOWY

**00:45 Magic Mike** - film obyczajowy, prod. USA, 2012, reż. Steven Soderbergh, wyk. Channing Tatum, Matthew McConaughey, Alex Pettyfer, Cody Horn, Olivia Munn
Młody striptizer uczy się zawodu, postępowania z kobietami i łatwego zarabiania dużych pieniędzy
**02:45 Siła przetrwania** - dramat, prod. USA, 2017, wyk. Josh Hartnett
Poszukujący adrenaliny snowboardzista gubi się podczas masywnej burzy śnieżnej.
**04:25 Zakończenie dnia**

## TVN

**04:55 Uwaga!** - magazyn
**05:15 Mango** - telezakupy
**07:25 Kosmiczny wykop**
**08:00 Dzień Dobry TVN** - magazyn
**11:30 Brzydula** - serial, Polska
**13:00 Na Wspólnej** - serial obyczajowy, Polska
**14:50 MasterChef** - program rozrywkowy
**16:25 Zgłoś remont**
**17:25 MądrzeJEMY z Katarzyną Bosacką**
**18:00 Kuchenne rewolucje** - program kulinarno-rozrywkowy
**19:00 Fakty**
**19:25 Sport**
**19:35 Pogoda**
**19:45 Uwaga!** - magazyn
**20:00 Lego Masters** - program rozrywkowy

KOMEDIA

**21:30 Bridget Jones: W pogoni za rozumem** - film komedia, Wielka Brytania, USA, Francja, Niemcy, Irlandia, 2004, reż. Beeban Kidron, wyk. Renée Zellweger, Hugh Grant, Colin Firth, Jacinda Barrett, Sally Phillips, Jim Broadbent, Gemma Jones
**23:50 Wataha u drzwi** - film sensacyjny, USA, 2017, reż. John R. Leonetti, wyk. Katie Cassidy, Elizabeth Henstridge, Jane Kaczmarek, Eric Ladin, Adam Campbell
**01:20 Kuchenne rewolucje** - program kulinarno-rozrywkowy
**02:25 Uwaga!** - magazyn

## POLSAT

**06:00 Nowy dzień z Polsat News**
**08:30 Scooby-Doo! Pogromcy wampirów**
**10:10 Ewa gotuje**
**10:40 Nasz Nowy Dom**
**11:40 Bogaty dom - Biedny dom**
**12:40 Rolnicy. Podlasie**
**13:45 Rolnicy - Tak się żyje u nas na wsi**
**14:45 Nie mów do mnie śmieciarzu!**
**15:45 Więzienie**
**17:45 Chłopaki do wzięcia** Mieszkańcy miasteczek i wsi poszukują partnerek na życie. Są w trudnej sytuacji, bo większość dziewczyn, wyjechały do pracy do większych miast.
**18:50 Wydarzenia**
**19:20 Gość Wydarzeń**
**20:00 Polsat Boxing Night Cieslak vs Mabika**

THRILLER

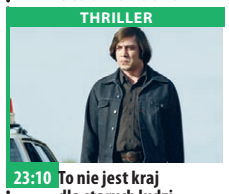

**23:10 To nie jest kraj dla starych ludzi** Joel i Ethan Coen powracają z mrocznym thrillerem w gwiazdorskiej obsadzie na podstawie opowiadania Cormaca McCarthy'ego. Pewien myśliwy znajduje niedaleko granicy z Meksykiem paczkę heroiny, dwa miliony dolarów i wielu zabitych. Zabiera ze sobą gotówkę. Oczywiście obie strony nieudanego interesu chcą odzyskać stracone pieniądze i narkotyki, a także zabić wszystkich świadków.
**01:45 Tajemnice losu**
**05:00 Disco Gramy** - program rozrywkowy prod. Polska

## TVP Kultura

**07:00 Piosenki Władysława Szpilmana** - widowisko
**08:00 Informacje kulturalne**
**08:35 Od ucha do ucha**
**10:55 Serialowa nostalgia** - Kapitan Sowa na tropie - serial TVP
**12:15 Urodzeni artyści** - Marta Fiedler i Paweł Koncewoj
**12:45 Teatr**
**13:50 Tego się nie wytnie**
**15:20 Retro kino** - Statek szaleńców - melodramat, prod. USA, 1965, reż. Stanley Kramer, wyk. Jose Ferrer, Simone Signoret, Lee Marvin, Gila Golan
**17:55 Tamte lata, tamte dni** - Magdalena Zawadzka - magazyn
**18:30 Informacje kulturalne** - informator kulturalny
**18:55 Scena muzyczna** - Maria Holka „Bajka o Siwobrodym Krasnalu"

DRAMAT

**20:00 Bilet do kina - Wolny strzelec** - dramat, prod. USA, 2014
**22:05 The Doors. Festiwal na wyspie Wight** - koncert
**23:25 Seans kultowy** - Jeżeli... - dramat, prod. Wielka Brytania, 1968, reż. Lindsay Anderson, wyk. Malcolm McDowell, David Wood, Richard Warwick, Hugh Thomas
**01:20 Urodzeni artyści** - Marta Fiedler i Paweł Koncewoj - cykl reportaży
**01:55 Informacje kulturalne** - informator kulturalny
**02:25 Złodziej** - dramat
**04:45 Przekładaniec** - komedia
**05:35 Teledyski**

## TV Puls

**06:00 Na wariackich papierach** David Addison wraz z piękną wspólniczką, Maddie Hayes, prowadzą agencję detektywistyczną.
**07:00 Taki jest świat**
**08:00 Lombard. Życie pod zastaw** - serial obyczajowy Prowadzenie lombardu to zajęcie ciekawe, momentami ekscytujące, ale często i niebezpieczne. Bohaterami serialu są: właściciel Kazimierz Barski, jego rodzina, pracownicy oraz klienci, którzy pojawiają się w lombardzie z powodu różnych życiowych zawirowań. Są to zarówno osoby starsze, potrzebujące środków do życia, jak i młode, które zastawiają na kilka dni laptop czy telefon.

THRILLER

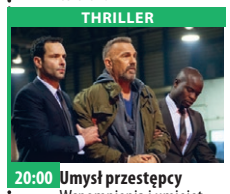

**20:00 Umysł przestępcy** Wspomnienia i umiejętności zmarłego agenta CIA zostają wszczepione skazańcowi, by mógł dokończyć jego misję.
**22:05 John Wick 2** John Wick udaje się do Rzymu na prośbę starego przyjaciela, który chce przejąć kontrolę nad międzynarodową gildią zabójców.
**00:35 Siła taktyczna**
**02:10 Kobra - oddział specjalny** - serial
**03:25 Taki jest świat** - program informacyjny
**04:00 Z archiwum policji**
**04:25 Dyżur** - serial dokumentalny

## TVN 7

**04:30 Mango** - telezakupy
**06:35 Ukryta prawda** - program obyczajowy
**07:40 Zakochani po uszy** - serial, Polska
**08:50 Kosmiczny wykop**
**09:20 Niebezpieczne związki**
**09:55 Ukryta prawda** - program obyczajowy
**12:55 Uwolnić orkę** - film przygodowy, USA, Francja, 1993, reż. Simon Wincer, wyk. Jason James RichterJayne Atkinson, August Schellenberg, Michael Madsen, Michael Ironside
**15:15 Grinch: Świąt nie będzie** - film rodzinny, USA, 2000, reż. Ron Howard, wyk. Jim Carrey, Taylor Momsen, Jeffrey Tambor, Christine Baranski, Bill Irwin, Molly Shannon

FILM PRZYGODOWY

**17:30 Kong: Wyspa czaszki** - film przygodowy, USA, Chiny, 2017, reż. Jordan Vogt-Roberts
**20:00 Mumia powraca** - film przygodowy, USA, 2001, reż. Stephen Sommers, wyk. Brendan Fraser, Rachel Weisz, John Hannah, Arnold Vosloo
**22:45 Magic Mike XXL** - film komedia, USA, 2015, reż. Gregory Jacobs, wyk. Channing Tatum, Matt Bomer
**01:10 Jackie Chan: Pierwsze uderzenie** - film sensacyjny, Hong Kong, USA, 1996, reż. Stanley Tong, wyk. Jackie Chan
**02:50 Noc magii**

## TV 4

**06:30** Dzielna Mysz **06:50** Tuż przed tragedią **08:55** Galileo **10:55** Dziewczyny z drużyny: Światowa konfrontacja Cheerleaderki pod wodzą Destiny mają już na koncie trzykrotne mistrzostwo kraju, ale pojawia się nowa, modna drużyna, która rzuca im wyzwanie.
**13:00** STOP Drogówka **14:00** Policjantki i Policjanci - serial obyczajowy **19:00** Galileo - program popularno-naukowy
**20:00** Święty **21:00** Gwiazdy Kabaretu **22:05** Sprawiedliwi - Wydział Kryminalny **00:20** Więcej niż wszystko Kierowca wielkiej ciężarówki Lincoln Hawk, po latach wraca do porzuconej przed laty rodziny. Żona jest w ostatnim stadium choroby. m. **02:05** Interwencja **02:25** Disco Polo Life

## TV Trwam

**11:00** Medytacja **12:00** Msza Święta pod przewodnictwem Ks. Abp. Andrzeja Dzięgi, Metropolity Szczecińsko-Kamieńskiego - transmisja z Sanktuarium Najświętszej Maryi Panny Gwiazdy Nowej Ewangelizacji i św. Jana Pawła II w Toruniu.
**14:30** Przegląd Katolickiego Tygodnika „Niedziela" **14:35** Kaplica Pamięci **15:30** Wierzę w Boga **16:00** Informacje dnia **16:10** W kolorze płomienia **17:00** Z Parlamentu Europejskiego **17:30** Okiem kamery
**17:55** Adwent **18:00** Anioł Pański **18:05** Informacje dnia **18:15** Rozmowy niedokończone **19:25** Święty na każdy dzień **19:30** Katecheza ks. bp. Antoniego Długosza **19:45** Modlitwa **20:00** Informacje dnia **20:20** Różaniec **20:50** Myśląc Ojczyzna **21:00** Apel Jasnogórski



# niedziela 6 grudnia

## TVP 1

**06:00 Słownik polsko@polski**
**06:25 Wojsko - polskie.pl**
**06:55 Słowo na niedzielę**
**07:00 Transmisja Mszy Świętej z Sanktuarium Bożego Miłosierdzia**
**08:00 Tydzień**
**08:30 Zakochaj się w Polsce**
**09:05 Las bliżej nas**
**09:35 Porusz świat! Eurowizja Junior 2020**
**10:05 Stulecie Winnych**
**10:55 Słowo na niedzielę**
**11:00 Transmisja Mszy Świętej z Jasnej Góry**
**11:55 Między ziemią a niebem**
**12:00 Anioł Pański**
**12:15 Między ziemią a niebem**
**12:50 Rwanda 2020**
**13:15 BBC w Jedynce** - Łuskowce
**14:10 Tyłówka BBC w Jedynce**
**14:15 Z pamięci** - felieton

MAGAZYN

**14:25 Okrasa łamie przepisy** - magazyn kulinarny
**15:00 Koronka do Bożego Miłosierdzia**
**15:20 Wokół mórz. Największe ognisko na świecie**
**15:45 Skoki Narciarskie**
**17:00 Teleexpress**
**17:10 Skoki Narciarskie**
**18:25 Uwierz w Mikołaja**
**19:30 Wiadomości**
**20:15 Ludzie i bogowie**
**21:15 Rolnik szuka żony**
**22:15 Zakochana Jedynka - Anglik, który mnie kochał**
**00:05 Eskorta** - western
**02:15 Kontrola absolutna**
**04:00 Człowiek delfin** - film dokumentalny
**05:00 Z pamięci** - felieton

## TVP 2

**05:20 Barwy szczęścia** - serial obyczajowy TVP
**07:00 Dla niesłyszących** - M jak miłość - serial TVP
**07:55 Pytanie na śniadanie**
**11:10 Smaki świata po polsku** - magazyn
**11:40 Szansa na sukces. Opole 2021** - widowisko muzyczne
**12:40 Małe kobietki** - serial kostiumowy, prod. Wielka Brytania, 2017, reż. Vanessa Caswill, wyk. Maya Hawke, Kathryn Newton, Dylan Baker, Emily Watson, Willa Fitzgerald
**14:00 Familiada** - teleturniej
**14:35 Koło fortuny** - teleturniej
**15:10 Szansa na sukces. Opole 2021** - widowisko muzyczne
**16:10 Kocham Dwójkę. Złoty Jubileusz** - program rozrywkowy

SERIAL OBYCZAJOWY

**17:05 Jutro należy do nas** - serial, prod. Francja
**18:00 Panorama**
**18:20 Pogoda**
**18:25 Na dobre i na złe** - serial TVP
**19:25 Na sygnale** - serial fabularyzowany TVP
**20:00 Siła przetrwania** - dramat, prod. USA, 2017
**21:45 Kino bez granic Gwiazdy** - film fabularny, prod. Polska, 2017
**23:45 Zaginiony syn** - film fabularny, prod. USA
**01:20 Warszawa** - film obyczajowy, prod. Polska, 2003
**03:10 Zakończenie dnia**

## TVN

**04:55 Uwaga!** - magazyn
**05:15 Mango** - telezakupy
**07:25 Nowa Maja w ogrodzie**
**07:55 Akademia ogrodnika**
**08:00 Dzień Dobry TVN** - magazyn
**11:30 Kobieta na krańcu świata**
**12:05 Brzydula** - serial, Polska
**13:05 Co za tydzień** - magazyn
**13:45 Kosmiczny wykop**
**14:15 Milionerzy** - wydanie specjalne - program
**15:15 Listy do M. III** - film komedia, Polska, 2017
**17:30 Lego Masters**
**19:00 Fakty**
**19:25 Sport**
**19:35 Pogoda**
**19:40 Raport smogowy**
**19:45 Uwaga!** - magazyn
**20:00 MasterChef** - program rozrywkowy
**21:30 Królestwo kobiet**

FILM SENSACYJNY

**22:30 Looper: Pętla czasu** - film sensacyjny, USA, 2012, reż. Rian Johnson, wyk. Joseph Gordon-Levitt, Bruce Willis, Emily Blunt, Paul Dano, Noah Segan, Piper Perabo, Jeff Daniels
**01:00 Gladiator** - film przygodowy, Wielka Brytania, USA, 2000, reż. Ridley Scott, wyk. Russell Crowe, Joaquin Phoenix, Connie Nielsen, Oliver Reed, Richard Harris, Derek Jacobi, Djimon Hounsou, David Schofield, Ralf Moeller, David Hemmings
**04:10 Noc magii** - program ezoteryczny prod. Polska

## POLSAT

**06:00 Nowy dzień z Polsat News**
**09:00 Artur i Minimki 3. Dwa światy** Maltazar przedostaje się do świata ludzi. Złemu władcy Minimków udało się uzyskać wzrost prawdziwego człowieka. Z pomocą armii gigantycznych moskitów zamierza opanować Ziemię. Powstrzymać może go jedynie Artur, który niestety wciąż jest uwięziony w dwumilimetrowym ciele. Chłopiec musi powrócić do dawnej postaci, w czym pomagają mu przyjaciele: księżniczka Selenia oraz Betamesz.
**11:00 Madagaskar 3** - film animowany
**13:00 Smerfy: Poszukiwacze zaginionej wioski** - film animowany

FILM SENSACYJNY

**15:00 Kapitan Ameryka: Pierwsze starcie**
**17:35 Sąsiedzkie porachunki**
**17:40 Nasz Nowy Dom**
**18:50 Wydarzenia**
**19:20 Sport**
**19:25 Pogoda**
**19:30 Państwo w Państwie**
**20:05 Czarownica 2** Rodzinne powiązania komplikują życie Diaboliny i Aurory oraz wystawiają ich wzajemne relacje na ciężką próbę.
**22:45 Złap mnie, jeśli potrafisz**
**01:45 Bogowie Egiptu**
**04:20 Tajemnice losu**
**05:00 Disco Gramy** - program rozrywkowy
**05:45 Telezakupy TV Okazje**

## TVP Kultura

**06:50 Myśli na ten czas**
**07:00 Liturgia prawosławna z klasztoru w Wojnowie**
**08:25 Od ucha do ucha** - Odkrywając Beethovena
**09:40 Od ucha do ucha** - Nie Wielka Orkiestra. TV - Muzyczny świat baśni
**10:50 Serialowa nostalgia** - Czarna żmija - serial
**12:05 Trzeci punkt widzenia** - program publicystyczny
**12:40 Diabelski wynalazek** - film fabularny, prod. Czechosłowacja, 1958
**14:15 Rejs** - komedia, prod. Polska, 1970, reż. Marek Piwowski, wyk. Stanisław Tym, Joanna Lothe
**15:35 Siostra Angelica** - opera, prod. Francja, 2012, reż. David Pountney
**16:40 Zaginione Skarby**
**16:55 Informacje kulturalne**
**17:15 Niedziela z...**

DRAMAT

**20:00 Ostatni cesarz** - dramat, prod. Wielka Brytania, Hongkong, Chiny, 1987, reż. Bernardo Bertolucci
**22:45 Trzeci punkt widzenia** - program publicystyczny
**23:25 Czworo do pary** - film obyczajowy, prod. USA, 2014, reż. Charlie McDowell
**01:05 Informacje kulturalne** - informator kulturalny
**01:25 Teraz animacje!** - Feral - film animowany
**01:35 Teraz animacje!** - Portret - film animowany, prod. Grecja, 2014
**01:35 Teraz animacje!** - Leo - film animowany
**01:45 Kino nocne** - Wolny strzelec - dramat

## TV Puls

**05:35 Rodzinny interes** - serial obyczajowy
**09:25 Żona pastora** Anioł schodzi na ziemię, by pomóc pastorowi ocalić jego kościół i małżeństwo.
**11:50 Góra Czarownic**
**13:50 Najpiękniejsze baśnie: Dziadek do orzechów**
**15:00 Najpiękniejsze baśnie braci Grimm: Pani zamieć**
**16:15 Śnieżne psy** Ceniony dentysta dowiaduje się, że otrzymał w spadku zaprzęg ośmiu psów. Zwierzaki sprawiają nowemu panu wiele kłopotów.
**18:15 Taxi 2** - komedia Marsylska policja przygotowuje się do wizyty japońskiego ministra obrony.

FILM AKCJI

**20:00 Ucieczka z piekła** Casper, członek cieszącego się złą sławą meksykańskiego gangu Mara Salvatrucha, ma problemy z subordynacją. Gdy przekracza granice dozwolone w grupie - z przyjaciela staje się naczelnym wrogiem i rozpoczyna się ucieczka przed wydawałoby się nieuniknioną zemstą.
**22:05 Prześladowca**
**00:00 Tajemnicza przesyłka**
**02:00 Kobra - oddział specjalny** - serial sensacyjny
**03:00 Z archiwum policji** - serial dokumentalny

## TVN 7

**04:30 Mango** - telezakupy
**06:35 Ukryta prawda** - program obyczajowy
**07:40 Zakochani po uszy** - serial, Polska
**08:45 Kosmiczny wykop**
**09:15 Niebezpieczne związki**
**09:50 Ukryta prawda** - program obyczajowy
**12:55 Synowie szeryfa** - film western, USA, 1973, reż. Andrew V. McLaglen, wyk. John Wayne, George Kennedy, Gary Grimes, Neville Brand, Clay O'Brien, Marie Windsor
**15:10 Ekspres polarny** - film przygodowy, USA, 2004, reż. Robert Zemeckis, wyk. Tom Hanks, Daryl Sabara, Nona Gaye, Leslie Zemeckis
**17:20 Mumia powraca** - film przygodowy, USA, 2001

KOMEDIA

**20:00 Listy do M.** - film komedia, Polska, 2011, reż. Mitja Okorn, wyk. Maciej Stuhr, Roma Gąsiorowska, Tomasz Karolak, Agnieszka Dygant, Piotr Adamczyk, Wojciech Malajkat, Paweł Małaszyński, Katarzyna Zielińska
**22:30 Dziewczyna z portretu** - film obyczajowy, Niemcy, USA, Wielka Brytania, Belgia, Dania, Japonia, 2015, reż. Tom Hooper, wyk. Eddie Redmayne, Alicia Vikander, Ben Whishaw
**01:00 Druga strona medalu** - talk show
**02:45 Noc magii**

## TV 4

**06:30** Tuż przed tragedią **08:35** Pies na wagę diamentów Złodzieje diamentów postanawiają przewieźć skradzione kosztowności, ukrywając je w obroży psa. Podczas postoju na drodze widzi ich 12-letni Owen, któremu nie podoba się, jak obchodzą się ze swoim czworonogiem.
**10:50** Galileo **12:55** STOP Drogówka **13:55** Gwiazdy Kabaretu
**15:00** Dziewczyny z drużyny: Światowa konfrontacja **17:00** Blond ambicja Katie mieszka w małym miasteczku w Oklahomie. Marzy o ślubie, ale jej chłopak wyjeżdża na jakiś czas do Nowego Jorku. Stęskniona dziewczyna postanawia zrobić mu niespodziankę. **19:00** Galileo **20:00** Dzień świstaka **22:15** Ruiny

## TV Trwam

**10:35** Przegląd Katolickiego Tygodnika „Niedziela" **10:40** Święty Mikołaj **11:35** Przyjaciele i bohaterowie **12:00** Anioł Pański z Ojcem Świętym Franciszkiem **12:20** Wieś - to też Polska **13:30** Papież Polak do Rodaków **14:10** Lodowa podróż
**14:55** Święty Franciszek i brat Leon **15:35** Święty na każdy dzień **15:40** Życie z pasją **16:00** Informacje dnia **16:10** Koncert życzeń **17:00** Zostań Żołnierzem RP **17:15** Nie bójmy się mówic o raku **17:30** Okiem kamery **17:55** Adwent
**18:00** Anioł Pański **18:05** Informacje dnia **18:15** Rozmowy niedokończone **19:25** Święty na każdy dzień **19:30** Mikołaj - chłopiec, który został świętym **20:00** Informacje dnia **20:20** Różaniec **20:50** Kolory Świętości **21:00** Apel Jasnogórski

# poniedziałek 7 grudnia

## TVP 1

05:15 **Przysięga** - serial obyczajowy, prod. Turcja
06:05 **Elif** - serial, prod. Turcja, 2017
07:00 **Transmisja Mszy Świętej z Sanktuarium Matki Bożej na Jasnej Górze**
07:30 **Okiem Wiary** - magazyn
08:00 **Wiadomości**
08:10 **Pogoda poranna**
08:15 **Kwadrans polityczny**
08:35 **Ranczo** - serial
09:35 **Komisarz Alex** - serial kryminalny TVP
10:35 **Ojciec Mateusz** - serial kryminalny TVP
11:25 **Kasta** - Złote serce - paradokumentalny
12:00 **Wiadomości**
12:10 **Agrobiznes**
12:30 **Agropogoda** - magazyn
12:35 **Magazyn Rolniczy**
12:50 **BBC w Jedynce** - Łuskowce. Niezwykłe i pożądane - film

SERIAL OBYCZAJOWY

14:00 **Elif** - serial, prod. Turcja, 2017
15:00 **Wiadomości**
15:15 **Alarm!** - magazyn
15:35 **Gra słów. Krzyżówka**
16:05 **Przysięga** - serial
17:00 **Teleexpress**
17:20 **Jaka to melodia?**
18:00 **Piłka nożna**
19:00 **Jeden z dziesięciu**
19:30 **Wiadomości**
20:10 **Alarm!** - magazyn
20:30 **Leśniczówka**
21:00 **Teatr Telewizji - Przesilenie** - spektakl teatralny
22:35 **Świat bez fikcji**
23:45 **Warto rozmawiać**
00:45 **Anglik, który mnie kochał** - film fabularny
02:35 **Czarownice z Salem Falls** - film obyczajowy

## TVP 2

05:00 **Cafe piosenka** - talk-show
05:55 **Doktor z alpejskiej wioski** - serial
06:55 **Coś dla Ciebie** - magazyn
07:20 **Familiada** - teleturniej
07:55 **Pytanie na śniadanie**
10:50 **Panorama**
10:55 **Pytanie na śniadanie**
11:25 **Rodzinka.pl** - serial komediowy TVP
11:55 **Barwy szczęścia** - serial obyczajowy TVP
12:30 **Koło fortuny** - teleturniej
13:15 **Serial fabularny**
14:05 **Va Banque** - teleturniej
14:35 **Coś dla Ciebie**
15:10 **Doktor z alpejskiej wioski** - serial
16:00 **Koło fortuny**
16:35 **Familiada** - teleturniej
17:10 **Więzień miłości**
18:00 **Panorama**
18:20 **Va Banque** - teleturniej
18:45 **Serial fabularny**

SERIAL OBYCZAJOWY

19:35 **Barwy szczęścia** - serial obyczajowy TVP
20:05 **Program rozrywkowy**
20:10 **Barwy szczęścia** - serial obyczajowy TVP
20:45 **Kulisy serialu „M jak miłość"**
20:55 **M jak miłość** - serial TVP
21:50 **O mnie się nie martw** - serial komediowy TVP
22:50 **Bankowa gra** - film prod. Niemcy, Francja, 2017, reż. Christian Schwochow, wyk. Paula Beer, Dsire Nosbusch, Barry Atsma
23:55 **Party**
01:15 **Warto kochać** - serial
02:15 **Gwiazdy** - film fabularny
04:00 **Zakończenie**

## TVN

05:05 **Nowa Maja w ogrodzie**
05:35 **Akademia ogrodnika**
05:45 **Mango** - telezakupy
07:00 **Kuchenne rewolucje** - program kulinarno-rozrywkowy
08:00 **Dzień Dobry TVN** - magazyn
11:30 **Ukryta prawda** - program obyczajowy
13:40 **Złodzieje** - program poradnikowy
14:25 **Kobieta na krańcu świata**
15:00 **Kuchenne rewolucje** - program kulinarny
16:00 **Szpital**
17:00 **Rozwód. Walka o wszystko**
18:00 **Ukryta prawda** - program obyczajowy
19:00 **Fakty**
19:25 **Uwaga! koronawirus**
19:50 **Raport smogowy**
19:55 **Uwaga!** - magazyn
20:10 **Doradca smaku**

SERIAL OBYCZAJOWY

20:15 **Na Wspólnej** - serial obyczajowy, Polska
20:55 **Milionerzy**
21:30 **W morzu ognia** - film sensacyjny, USA, 1997, reż. Félix Enriquez Alcalá, wyk. Steven Seagal, Marg Helgenberger
23:45 **Mad Max II** - film S-F, Australia, 1981, reż. George Miller, wyk. Mel Gibson, Bruce Spence, Vernon Wells, Emil Minty
01:35 **Co za tydzień** - magazyn
02:15 **Zabójcza broń** - serial, USA
03:15 **Uwaga!** - magazyn
03:35 **Noc magii**

## POLSAT

06:00 **Nowy dzień z Polsat News**
08:40 **Malanowski i Partnerzy** Bronisław Malanowski rozwiązuje zagadki kryminalne, prowadząc biuro detektywistyczne.
09:40 **Sekrety rodziny**
10:40 **Dlaczego ja?**
11:40 **Gliniarze**
12:40 **Dzień, który zmienił moje życie**
13:40 **Trudne sprawy**
14:40 **Dlaczego ja?**
15:50 **Wydarzenia**
16:10 **Pogoda**
16:15 **Interwencja** - magazyn prod. Polska
16:30 **Na ratunek 112**
17:00 **Gliniarze**
18:00 **Pierwsza miłość**
18:50 **Wydarzenia**
19:20 **Gość Wydarzeń**
19:45 **Sport, Pogoda**

FILM PRZYGODOWY

20:05 **Bogowie Egiptu** - film przygodowy Kapłani są bezradni wobec jego mocy, a zwykli śmiertelnicy stają się podczas jego rządów niewolnikami. Tylko niewielka grupa buntowników postanawia sprzeciwić się tyranowi. Śmiałkom przewodzi bohaterski Bek, któremu sprzyja miłosierny bóg Horus .
22:55 **Punisher**
01:25 **D Train**
03:30 **Tajemnice losu**
05:00 **Disco Gramy** - program rozrywkowy prod. Polska
05:45 **Telezakupy TV Okazje**

## TVP Kultura

07:00 **Muzyczne poranki**
07:45 **Informacje kulturalne**
08:10 **Tego się nie wytnie**
10:05 **Reżyserzy** - cykl dokumentalny
11:00 **Przeprowadzki** - serial
12:05 **Najważniejszy dzień życia** - serial TVP
13:15 **Zaginione Skarby** - film animowany
13:30 **Człowiek z nut** - film dokumentalny, prod. Polska, 2020, reż. Dagmara Spolniak
14:05 **Niedziela z...**
14:50 **Rzeźbiarka snów. Helaine Blumenfeld** - film dokumentalny, prod. Wielka Brytania, 2018
16:05 **Kurara** - dramat, prod. Japonia, 2017
17:25 **Rok 2020**
17:55 **Trzeci punkt widzenia**
18:30 **Informacje kulturalne** - informator kulturalny
18:55 **Saga rodu Forsyte'ów**

DRAMAT

20:00 **Gra cieni** - dramat, prod. Korea Połudn., 2016
22:30 **Kronos** - Stefan Kisielewski - magazyn kulturalno-społeczny
23:15 **Panorama kina polskiego** - Zaćma - dramat, prod. Polska, 2016
01:15 **Scena muzyczna** - Maria Holka „Bajka o Siwobrodym Krasnalu"
02:20 **Żelazna klasyka** - We władzy ojca - film obyczajowy, prod. Włochy, 1977, reż. Paolo Taviani
04:15 **Informacje kulturalne**
04:40 **Heimat**
05:15 **Teledysk**
05:35 **Afisz kulturalny ekstra**
05:50 **Zakończenie dnia**

## TV Puls

06:00 **Nash Bridges** - serial sensacyjny
07:00 **Rodzinny interes** - serial obyczajowy
08:00 **Lombard. Życie pod zastaw** - serial obyczajowy Prowadzenie lombardu to zajęcie ciekawe, momentami ekscytujące, ale często i niebezpieczne. Bohaterami serialu są: właściciel Kazimierz Barski, jego rodzina, pracownicy oraz klienci, którzy pojawiają się w lombardzie z powodu różnych życiowych zawirowań.
10:00 **Kobra - oddział specjalny** - serial sensacyjny
12:00 **Zaklinaczka duchów**
14:00 **Lombard. Życie pod zastaw** - serial obyczajowy

SERIAL OBYCZAJOWY

16:00 **Rodzinny interes** - serial obyczajowy prod. Polska
18:00 **Lombard. Życie pod zastaw** - serial obyczajowy
20:00 **Człowiek mafii**
21:50 **W sieci kłamstw** Agent CIA Roger Ferris tropi niebezpiecznego terrorystę. Jego przełożony Ed Hoffman kontroluje każdy etap operacji.
23:55 **Prześladowca**
01:50 **Taki jest świat** - program informacyjny
02:30 **Dyżur** - serial dokumentalny
03:55 **Biesiada na cztery pory roku**
04:35 **Z archiwum policji**
05:00 **Nash Bridges** - serial

## TVN 7

05:00 **Mango telezakupy**
06:35 **Kobiety w mundurach**
07:10 **Sędzia Anna Maria Wesołowska** - program sądowy
08:05 **Ukryta prawda** - program obyczajowy
11:05 **Ten moment**
11:35 **Szpital** - program obyczajowy
12:35 **Sąd rodzinny** - program sądowy
13:35 **Sędzia Anna Maria Wesołowska** - program sądowy
14:35 **Ukryta prawda** - program obyczajowy
15:35 **Brzydula** - serial, Polska
16:10 **Szkoła** - obyczajowy
17:10 **19 +** - obyczajowy
17:45 **Zakochani po uszy** - serial, Polska
18:15 **Idealna niania** - program obyczajowy
19:00 **Ten moment**
19:30 **Zakochani po uszy**

SERIAL OBYCZAJOWY

20:00 **Brzydula** - serial, Polska
20:30 **Zakochani** - film komedia, Polska, 2000, reż. Piotr Wereśniak, wyk. Magdalena Cielecka, Bartosz Opania, Katarzyna Figura, Jan Frycz, Beata Tyszkiewicz, Cezary Pazura, Olaf Lubaszenko
22:50 **Plaga** - film horror, USA, 2007, reż. Stephen Hopkins, wyk. Hilary Swank, David Morrisey, Idris Elba, Anna Sophia Robb, Stephen Rea, William Ragsdale
00:55 **Druga strona medalu** - talk show
02:40 **Noc magii**

## TV 4

06:00 Strażnik Teksasu Cordell walczy ze wszystkimi formami przestępczości w stanie Teksas. **08:00** Nasz Nowy Dom **09:00** Sędzia Judy **10:25** Nowe Sekrety Sąsiadów **12:25** Święty **12:55** Wzór **13:55** Kobra - oddział specjalny Każdy odcinek to odrębna tematyka. **14:55** STOP Drogówka **15:55** Kobra - oddział specjalny **17:00** Nowe Sekrety Sąsiadów **18:00** Policjantki i Policjanci - serial obyczajowy **20:00** Sprawiedliwi - Wydział Kryminalny **21:00** Król wikingów Na ziemię przybywa bóg piorunów, Thor po starożytne relikwie: młot z Valhalli, wisior Marii Magdaleny z Midgardu i róg z Hellheim. **23:25** Ryzykanci **01:20** Galileo **02:20** Anatomia głupoty według Richarda Hammonda

## TV Trwam

**11:20** 100 cudownych miejsc na świecie **11:30** Przyroda w Obiektywie **11:50** Kolory Świętości **11:55** Święty na każdy dzień **12:00** Anioł Pański **12:03** Informacje dnia **12:20** Ojciec Klemens Vismara
**12:50** Galilejczyk **13:20** 100 cudownych miejsc na świecie **13:30** Msza Święta **14:30** Łaski pełna **15:50** Ma się rozumieć **16:00** Informacje dnia **16:10** Sanktuaria polskie **16:30** Zew natury
**16:55** Świadkowie **17:25** Kolory Świętości **17:30** Okiem kamery **17:55** Adwent **18:00** Anioł Pański **18:05** Informacje dnia **18:15** Rozmowy niedokończone **19:25** Święty na każdy dzień **19:30** Opowieści Starego Testamentu **20:00** Informacje dnia **20:20** Różaniec **20:50** Myśląc Ojczyzna **21:00** Apel Jasnogórski



# wtorek 8 grudnia

## TVP 1

05:20 **Przysięga** - serial obyczajowy, prod. Turcja
06:05 **Elif** - serial, prod. Turcja
07:00 **Transmisja Mszy Świętej z Sanktuarium Matki Bożej**
07:30 **Kościół z bliska**
08:00 **Wiadomości**
08:10 **Pogoda poranna**
08:15 **Kwadrans polityczny**
08:40 **Ranczo** - serial
09:40 **Komisarz Alex** - serial kryminalny TVP
10:35 **Ojciec Mateusz** - serial kryminalny TVP
11:25 **Kasta** - serial
12:00 **Wiadomości**
12:10 **Agrobiznes**
12:30 **Agropogoda** - magazyn
12:35 **Magazyn Rolniczy**
12:50 **Natura w Jedynce** - Sekretne życie krów
14:00 **Elif** - serial, prod. Turcja
15:00 **Wiadomości**
15:10 **Pogoda**
15:15 **Alarm!** - magazyn

TELETURNIEJ

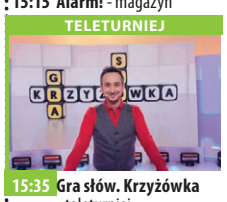

15:35 **Gra słów. Krzyżówka** - teleturniej
16:05 **Przysięga** - serial
17:00 **Teleexpress**
17:20 **Jaka to melodia?**
18:00 **Klan** - telenowela TVP
18:30 **Kasta** - serial
18:55 **Jeden z dziesięciu**
19:30 **Wiadomości**
20:10 **Alarm!** - magazyn
20:30 **Leśniczówka**
21:00 **Magazyn kryminalny 997** - magazyn
21:40 **Magazyn Ekspresu Reporterów**
22:45 **Ocaleni** - reality show
23:50 **Operacja Delta Force 4: Projekt Zeus**
01:35 **Julie de Maupin** - film
03:25 **Magazyn Ekspresu Reporterów**

## TVP 2

05:00 **Cafe piosenka**
05:55 **Doktor z alpejskiej wioski** - serial
06:55 **Droga życia** - reportaż
07:20 **Familiada** - teleturniej
07:55 **Pytanie na śniadanie**
10:45 **Panorama**
10:55 **Pytanie na śniadanie**
11:25 **Rodzinka.pl** - serial komediowy TVP
11:55 **Barwy szczęścia** - serial obyczajowy TVP
12:30 **Koło fortuny**
13:15 **Serial fabularny**
14:05 **Va Banque** - teleturniej
14:30 **Operacja Zdrowie**
15:10 **Doktor z alpejskiej wioski** - serial
16:00 **Koło fortuny**
16:35 **Familiada** - teleturniej
17:10 **Więzień miłości**
18:00 **Panorama**
18:20 **Va Banque** - teleturniej
18:45 **Serial fabularny**
19:35 **Barwy szczęścia** - serial
20:05 **Program rozrywkowy**

SERIAL OBYCZAJOWY

20:10 **Barwy szczęścia** - serial obyczajowy TVP
20:45 **Kulisy serialu „M jak miłość"**
20:55 **M jak miłość** - serial TVP
21:50 **Małe kobietki** - serial kostiumowy
22:55 **Ludzkie historie - Chińskie dziewczyny do wzięcia** - film
00:30 **O mnie się nie martw** - serial komediowy TVP
01:20 **Rodzinka.pl** - serial komediowy TVP
01:55 **Mrok** - serial kryminalny
02:50 **Party**
04:05 **Kongo. Afrykańscy milionerzy** - film dokumentalny
05:05 **Zakończenie**

## TVN

05:25 **Uwaga!** - magazyn
05:45 **Mango** - telezakupy
07:00 **Kuchenne rewolucje** - program kulinarny
08:00 **Dzień Dobry TVN**
11:30 **Doradca smaku**
11:40 **Ukryta prawda** - program obyczajowy
12:40 **Rozwód. Walka o wszystko**
13:40 **Złodzieje** - program poradnikowy
14:25 **Detektywi**
15:00 **Kuchenne rewolucje** - program kulinarno-rozrywkowy
16:00 **Szpital** - program obyczajowy
17:00 **Rozwód. Walka o wszystko**
18:00 **Ukryta prawda**
19:00 **Fakty**
19:25 **Uwaga! koronawirus**
19:50 **Raport smogowy**
19:55 **Uwaga!** - magazyn
20:10 **Doradca smaku**

SERIAL OBYCZAJOWY

20:15 **Na Wspólnej** - serial obyczajowy, Polska
20:55 **Milionerzy**
21:35 **Księgowy** - film sensacyjny, prod. USA, 2016, reż. Gavin O'Connor, wyk. Ben Affleck, Anna Kendrick, J.K. Simmons, Jon Bernthal, John Lithgow
00:10 **Superwizjer** - magazyn reporterów
00:45 **Królestwo kobiet**
01:45 **Kuba Wojewódzki** - talk show
02:45 **Uprowadzona** - serial, USA
03:45 **Noc magii** - program ezoteryczny prod. Polska

## POLSAT

06:00 **Nowy dzień z Polsat News**
08:40 **Malanowski i Partnerzy**
09:40 **Sekrety rodziny**
10:40 **Dlaczego ja?**
11:40 **Gliniarze**
12:40 **Dzień, który zmienił moje życie**
13:40 **Trudne sprawy**
14:40 **Dlaczego ja?**
15:50 **Wydarzenia**
16:10 **Pogoda**
16:15 **Interwencja**
16:30 **Na ratunek 112**
17:00 **Gliniarze**
18:00 **Pierwsza miłość**
18:50 **Wydarzenia**
19:20 **Gość Wydarzeń**
19:45 **Sport**
19:55 **Pogoda**
20:05 **Szklana pułapka** Nowojorski policjant John McClane przylatuje do Los Angeles, by spędzić święta z rodziną.

FILM AKCJI

23:00 **8 MM / Osiem milimetrów** Tom Welles, prywatny detektyw wiodący poczciwy żywot u boku żony Amy i córeczki czeka na „wielką sprawę", która przyniesie mu sławę i pieniądze. Pewnego dnia wdowa po wpływowym milionerze składa mu niezwykłe zlecenie.
01:45 **Wiosła w dłoń: Zew natury** Zach i Ben przyjaźnili się od najmłodszych lat. Po liceum ich drogi na jakiś czas się rozeszły.
03:40 **Tajemnice losu**
05:00 **Disco Gramy**
05:45 **Telezakupy TV Okazje**

## TVP Kultura

07:00 **Co się dzieje**
07:25 **Teledysk**
08:00 **Informacje kulturalne**
08:30 **Film dokumentalny**
09:30 **Kurara** - dramat, prod. Japonia, 2017, reż. Takao Kato, wyk. Aoi Miyazaki, Hiroki Miyake, Ryuthei Matsuda, Kimiko Yo
11:00 **Najważniejszy dzień życia** - serial TVP
13:30 **Tego się nie wytnie**
14:55 **Świat kina w obiektywie agencji Magnum** - film dokumentalny
16:05 **Kawki na drodze** - dramat, prod. Słowacja, Polska, Czechy, 2018
17:30 **Co dalej?** - program publicystyczny
17:50 **Kronos** - Stefan Kisielewski - magazyn
18:30 **Informacje kulturalne**
18:55 **Saga rodu Forsyte'ów** - serial kostiumowy
20:00 **Teatr Telewizji**

FILM OBYCZAJOWY

21:40 **Lekkie obyczaje - Magiczne noce** - film prod. Włochy, 2018, reż. Paolo Virzi, wyk. Mauro Lamantia, Giovanni Toscano
23:55 **Co dalej?** - program publicystyczny
00:15 **Informacje kulturalne**
00:45 **Młoda Polska**
01:20 **Panorama kina polskiego - Zaćma** - dramat, prod. Polska, 2016, reż. Ryszard Bugajski, wyk. Maria Mamona, Małgorzata Zajączkowska
03:20 **Kino nocne** - Niemcy - dramat
05:20 **Teledysk**
05:35 **Afisz kulturalny ekstra**
05:50 **Zakończenie dnia**

## TV Puls

06:00 **Nash Bridges** - serial sensacyjny Serial sensacyjny opowiadający o walce przestępczością na ulicach San Francisco. Głównym bohaterem jest sprytny policjant Nash Bridges (Don Johnson), który w raz ze swoim partnerem Joe Dominguez (Cheech Marin) walczy z przestępczością w mieście.
07:00 **Rodzinny interes** - serial obyczajowy
08:00 **Lombard. Życie pod zastaw** - serial obyczajowy
10:00 **Kobra - oddział specjalny** - serial sensacyjny
12:00 **Zaklinaczka duchów**
14:00 **Lombard. Życie pod zastaw** - serial obyczajowy

SERIAL OBYCZAJOWY

16:00 **Rodzinny interes** - serial obyczajowy prod. Polska
18:00 **Lombard. Życie pod zastaw** - serial obyczajowy prod. Polska
20:00 **22 kule** - film akcji
22:15 **Długi pocałunek na dobranoc**
00:35 **Anakondy: Polowanie na Krwawą Orchideę**
02:30 **Castle**
03:25 **Biesiada na cztery pory roku**
04:15 **Z archiwum policji** - serial dokumentalny
05:00 **Nash Bridges** - serial sensacyjny

## TVN 7

05:00 **Mango Telezakupy**
06:35 **Kobiety w mundurach**
07:10 **Sędzia Anna Maria Wesołowska** - program sądowy
08:05 **Ukryta prawda** - program obyczajowy
11:05 **Ten moment**
11:35 **Szpital** - program obyczajowy
12:35 **Sąd rodzinny** - program sądowy
13:35 **Sędzia Anna Maria Wesołowska**
14:35 **Ukryta prawda** - program obyczajowy
15:35 **Brzydula** - serial, Polska
16:10 **Szkoła** - obyczajowy
17:10 **19 +** - obyczajowy
17:45 **Zakochani po uszy** - serial, Polska
18:15 **Idealna niania** - program obyczajowy
19:00 **Ten moment**

SERIAL OBYCZAJOWY

19:30 **Zakochani po uszy** - serial, Polska
20:00 **Brzydula** - serial, Polska
20:30 **Niezapomniany** - film sensacyjny, USA, 2017, reż. Denise Di Novi, wyk. Rosario Dawson, Katherine Heigl, Geoff Stults, Isabella Kai, Cheryl Ladd
22:45 **Purpurowe rzeki II** - film sensacyjny, Francja, Włochy, Wielka Brytania, 2004, reż. Olivier Dahan, wyk. Jean Reno, Benoit Magimel, Christopher Lee, Camille Nata
00:50 **Druga strona medalu** - talk show
02:30 **Noc magii**

## TV 4

06:00 Strażnik Teksasu **08:00** Nasz Nowy Dom **09:00** Sędzia Judy **10:25** Nowe Sekrety Sąsiadów **11:25** Pamiętniki z wakacji **12:25** Święty
**12:55** Wzór **13:55** Kobra - oddział specjalny Serial o policjantach, którzy patrolują autostradę. W swojej pracy spotykają przemytników, handlarzy narkotyków i wiele innych podejrzanych osób. **14:55** STOP Drogówka - magazyn
**15:55** Kobra - oddział specjalny **17:00** Nowe Sekrety Sąsiadów **18:00** Policjantki i Policjanci **20:00** Sprawiedliwi - Wydział Kryminalny **21:00** Zabić Salazara - film prod. Rumunia, USA, 2016, reż. Waxman Keoni, wyk. Goss Luke, Seagal Steven **23:05** Ryzykanci **01:30** Galileo

## TV Trwam

**11:45** Historia i architektura **12:00** Anioł Pański **12:20** Sanktuaria polskie **12:40** Kaplica Pamięci **13:30** Msza Święta **14:30** Oratorium o Niepokalanym Poczęciu Najświętszej Maryi Panny **15:25** Ostatni rzeźbiarz w szkle **15:50** Ma się rozumieć **16:00** Informacje dnia
**16:10** Jestem mamą **16:30** Kalejdoskop Młodych **16:50** Express Studencki **17:00** 100 cudownych miejsc na świecie **17:10** Prosto o gospodarce **17:30** Okiem kamery **17:55** Adwent **18:00** Anioł Pański **18:05** Informacje dnia **18:15** Rozmowy niedokończone **19:25** Święty na każdy dzień **19:30** Każdy maluch to potrafi
**19:45** Modlitwa z telefonicznym udziałem dzieci **20:00** Informacje dnia **20:20** Różaniec **20:50** Myśląc Ojczyzna **21:00** Apel Jasnogórski

# środa 9 grudnia

## TVP 1

05:20 **Przysięga** - serial obyczajowy, prod. Turcja, 2019
06:05 **Elif** - serial, prod. Turcja
07:00 **Transmisja Mszy Świętej z Sanktuarium Matki Bożej na Jasnej Górze**
07:30 **Rodzinny ekspres**
08:00 **Wiadomości**
08:10 **Pogoda poranna**
08:15 **Kwadrans polityczny**
08:35 **Ranczo** - serial obyczajowy TVP
09:35 **Komisarz Alex** - serial kryminalny TVP
10:35 **Ojciec Mateusz** - serial kryminalny TVP
11:25 **Kasta** - serial paradokumentalny TVP
12:00 **Wiadomości**
12:10 **Agrobiznes**
12:30 **Agropogoda** - magazyn
12:35 **Rok w ogrodzie Extra**
12:50 **Natura w Jedynce** - Sekretne życie krów

SERIAL OBYCZAJOWY

14:00 **Elif** - serial, prod. Turcja, 2017
15:00 **Wiadomości**
15:15 **Alarm!** - magazyn
15:35 **Gra słów. Krzyżówka**
16:05 **Przysięga** - serial
17:00 **Teleexpress**
17:20 **Jaka to melodia?**
18:00 **Klan** - telenowela TVP
18:30 **Kasta** - serial
18:55 **Jeden z dziesięciu**
19:30 **Wiadomości**
20:10 **Alarm!** - magazyn
20:25 **Leśniczówka**
20:55 **Piłka nożna**
23:10 **Historia bez tajemnic**
00:15 **Ludzie i bogowie**
01:15 **Śmiertelne wybawienie** - thriller
02:55 **Okupowani** - serial
03:50 **Wojsko - polskie.pl**

## TVP 2

05:20 **Cafe piosenka**
05:50 **Doktor z alpejskiej wioski** - serial
06:50 **Pożyteczni.pl**
07:20 **Familiada** - teleturniej
07:55 **Pytanie na śniadanie**
10:45 **Panorama**
10:55 **Pytanie na śniadanie**
11:25 **Rodzinka.pl** - serial komediowy TVP
11:55 **Barwy szczęścia** - serial obyczajowy TVP
12:30 **Koło fortuny**
13:15 **Serial fabularny**
14:05 **Va Banque** - teleturniej
14:35 **Na sygnale** - serial fabularyzowany TVP
15:10 **Doktor z alpejskiej wioski** - serial
16:00 **Koło fortuny** - teleturniej
16:35 **Familiada** - teleturniej
17:10 **Więzień miłości**
18:00 **Panorama**
18:20 **Va Banque** - teleturniej
18:45 **Serial fabularny**

SERIAL OBYCZAJOWY

19:30 **Barwy szczęścia** - serial obyczajowy TVP
20:35 **Kulisy seriali Na dobre i na złe i Na sygnale**
20:50 **Na dobre i na złe** - serial TVP
21:50 **Na sygnale** - serial fabularyzowany TVP
22:30 **Kino relaks - Za jakie grzechy** - komedia
00:15 **Terror w podziemiach** - serial, prod. Dania, 2017
01:15 **Bunt w modzie** - film dokumentalny, prod. Francja, 2018, reż. Laurent Lunetta, Ariel Wizman
02:20 **Miasto skarbów** - serial kryminalny prod. TVP
03:10 **Zakończenie dnia**

## TVN

05:25 **Uwaga!** - magazyn
05:45 **Mango** - telezakupy
07:00 **Kuchenne rewolucje** - program kulinarno-rozrywkowy
08:00 **Dzień Dobry TVN**
11:30 **Doradca smaku**
11:40 **Ukryta prawda** - program obyczajowy
12:40 **Rozwód. Walka o wszystko**
13:40 **Złodzieje** - program poradnikowy
14:25 **Detektywi** - program kryminalny
15:00 **Kuchenne rewolucje** - program kulinarno-rozrywkowy
16:00 **Szpital**
17:00 **Rozwód. Walka o wszystko**
18:00 **Ukryta prawda**
19:00 **Fakty**
19:25 **Uwaga! koronawirus**
19:50 **Raport smogowy**
19:55 **Uwaga!** - magazyn

PROGRAM KULINARNY

20:10 **Doradca smaku** - program kulinarny
20:15 **Na Wspólnej** - serial obyczajowy, Polska
20:55 **Milionerzy**
21:35 **Miami Vice** - film sensacyjny, USA, Niemcy, 2006, reż. Michael Mann, wyk. Colin Farrell, Jamie Foxx, Gong Li, Naomie Harris, Ciaran Hinds
00:15 **Tylko mnie kochaj** - film komedia, Polska, 2006, reż. Ryszard Zatorski, wyk. Maciej Zakościelny, Agnieszka Grochowska, Julia Wróblewska
02:25 **Superwizjer** - magazyn
03:00 **Uwaga!** - magazyn

## POLSAT

06:00 **Nowy dzień z Polsat News**
08:40 **Malanowski i Partnerzy** Bronisław Malanowski rozwiązuje zagadki kryminalne, prowadząc biuro detektywistyczne.
09:40 **Sekrety rodziny**
10:40 **Dlaczego ja?**
11:40 **Gliniarze**
12:40 **Dzień, który zmienił moje życie**
13:40 **Trudne sprawy**
14:40 **Dlaczego ja?**
15:50 **Wydarzenia**
16:10 **Pogoda**
16:15 **Interwencja** - magazyn prod. Polska
16:30 **Na ratunek 112**
17:00 **Gliniarze**
18:00 **Pierwsza miłość**
18:50 **Wydarzenia**
19:20 **Gość Wydarzeń**
19:45 **Sport, Pogoda**

FILM SENSACYJNY

20:05 **Faceci w czerni 2** Akcja filmu rozgrywa się cztery lata po wydarzeniach przedstawionych w pierwszej części. Agent K zrezygnował już z pracy dla facetów w czerni, J natomiast, dalej pełni swoje obowiązki w tej ściśle tajnej organizacji rządowej zajmującej się monitorowaniem przybyłych na Ziemię przybyszy z kosmosu.
22:00 **Spadaj tato**
00:20 **Śnięty Mikołaj 2**
02:50 **Tajemnice losu**
05:00 **Disco Gramy** - program rozrywkowy prod. Polska
05:45 **Telezakupy TV Okazje**

## TVP Kultura

07:00 **Wszystkie stworzenia duże i małe** - serial
08:05 **Informacje kulturalne**
08:35 **Niedziela z...**
09:25 **Kawki na drodze** - dramat, prod. Słowacja
11:00 **Najważniejszy dzień życia** - serial TVP
13:30 **Księga Przestrzeni** - Zielone numery
14:00 **Którędy po sztukę** - Anna Bilińska
14:10 **Tamte lata, tamte dni** - Magdalena Zawadzka
14:40 **Ballada o kozie** - film dokumentalny
15:45 **Pora umierać** - film obyczajowy, prod. Polska, 2007, reż. Dorota Kędzierzawska
17:35 **Co dalej?** - program publicystyczny
18:00 **Urodzeni artyści**
18:30 **Informacje kulturalne** - informator kulturalny
19:00 **Saga rodu Forsyte'ów**

FILM FABULARNY

20:00 **Na wschód od Hollywood - Bliskość** - film fabularny
22:10 **Więcej niż fikcja** - Antropocen: Epoka człowieka - film dokumentalny
23:50 **Co dalej?** - program publicystyczny
00:15 **Jazz - Dziedziniec Kultury NCK - Mistrzowie yassu**
01:25 **Informacje kulturalne**
01:50 **Lekkie obyczaje - Magiczne noce**
04:05 **Kino nocne - Nic** - dramat, prod. Polska, 1998, reż. Dorota Kędzierzawska, wyk. Anita Kuskowska-Borkowska
05:35 **Afisz kulturalny ekstra**
05:50 **Zakończenie dnia**

## TV Puls

06:00 **Nash Bridges** - serial sensacyjny
07:00 **Rodzinny interes** - serial obyczajowy
08:00 **Lombard. Życie pod zastaw** - serial obyczajowy
10:00 **Kobra - oddział specjalny** - serial sensacyjny
12:00 **Zaklinaczka duchów** Dzięki swojemu darowi Melinda Gordon potrafi komunikować się z zagubionymi duszami zmarłych ludzi i pomaga im przejść na drugą stronę.
14:00 **Lombard. Życie pod zastaw** - serial obyczajowy
16:00 **Rodzinny interes** - serial obyczajowy
18:00 **Lombard. Życie pod zastaw** - serial obyczajowy

DRAMAT

20:00 **Porwany** Matka jest gotowa zrobić wszystko, by odzyskać porwanego syna.
21:55 **Ucieczka z piekła** Casper, członek cieszącego się złą sławą meksykańskiego gangu Mara Salvatrucha, ma problemy z subordynacją. Gdy przekracza granice dozwolone w grupie - z przyjaciela staje się naczelnym wrogiem i rozpoczyna się ucieczka przed wydawałoby się nieuniknioną zemstą.
00:00 **Zły Mikołaj**
01:55 **Castle**
03:00 **Taki jest świat** - program informacyjny

## TVN 7

05:00 **Mango Telezakupy**
06:35 **Kobiety w mundurach** - program
07:10 **Sędzia Anna Maria Wesołowska** - program sądowy
08:05 **Ukryta prawda** - program obyczajowy
11:05 **Ten moment**
11:35 **Szpital**
12:35 **Sąd rodzinny** - program sądowy
13:35 **Sędzia Anna Maria Wesołowska** - program sądowy
14:35 **Ukryta prawda** - program obyczajowy
15:35 **Brzydula** - serial, Polska
16:10 **Szkoła** - obyczajowy
17:10 **19 +** - obyczajowy
17:45 **Zakochani po uszy** - serial, Polska
18:15 **Idealna niania** - program obyczajowy
19:00 **Ten moment**
19:30 **Zakochani po uszy**

SERIAL OBYCZAJOWY

20:00 **Brzydula** - serial, Polska
20:30 **Żółtodzioby** - film wojenny, prod. USA, 2017, reż. Alexandre Moors, wyk. Jennifer Aniston, Alden Ehrenreich, Toni Collette, Tye Sheridan, Jack Huston, Mikey Collins
22:35 **Grzesznica** - serial, USA
00:40 **Niezapomniany** - film sensacyjny, prod. USA, 2017, reż. Denise Di Novi, wyk. Rosario Dawson, Katherine Heigl, Geoff Stults, Isabella Kai, Cheryl Ladd
02:50 **Noc magii**

## TV 4

06:00 Strażnik Teksasu - serial sensacyjny **08:00** Nasz Nowy Dom **09:00** Sędzia Judy **10:25** Nowe Sekrety Sąsiadów **11:25** Pamiętniki z wakacji **12:25** Święty **12:55** Wzór **13:55** Kobra - oddział specjalny **14:55** STOP Drogówka - magazyn prod. Polska **15:55** Kobra - oddział specjalny **17:00** Nowe Sekrety Sąsiadów **18:00** Policjantki i Policjanci **20:00** Sprawiedliwi - Wydział Kryminalny **21:05** Wykonać wyrok Gwiazda filmów akcji, Jean-Claude Van Damme w roli detektywa, Louisa Burke'a, który został wyznaczony do wykonania zadania specjalnego w środku więzienia o zaostrzonym rygorze. Musi rozwiązać zagadkę niewyjaśnionych zabójstw... **23:00** Ryzykanci **01:00** STOP Drogówka

## TV Trwam

**11:15** Co by było gdyby zwierzęta mówiły? Baśka Murmańska **11:25** Myśląc Ojczyzna **11:40** Prosto o gospodarce **12:00** Anioł Pański **12:03** Informacje dnia **12:20** Na przekór ciemności **13:30** Msza Święta z kaplicy Cudownego Obrazu Matki Bożej Częstochowskiej na Jasnej Górze **14:30** Oratorium średniowieczne „Ordo Virtutum" św. Hildegardy z Bingen **15:50** Ma się rozumieć **16:00** Informacje dnia **16:10** Na zdrowie **16:30** Galilejczyk - prezentuje Keith Garner **17:00** Po stronie prawdy **17:30** Okiem kamery **17:55** Adwent **18:00** Anioł Pański **18:05** Informacje dnia **18:15** Rozmowy niedokończone **19:25** Święty na każdy dzień **19:30** Brat Franciszek **20:00** Informacje dnia **20:20** Różaniec **20:50** Myśląc Ojczyzna **21:00** Apel



# czwartek 10 grudnia

## TVP 1

05:20 **Przysięga** - serial obyczajowy, prod. Turcja
06:05 **Elif** - serial, prod. Turcja
07:00 **Transmisja Mszy Świętej z Sanktuarium Matki Bożej**
07:30 **Coś dla Ciebie** - magazyn
08:00 **Wiadomości**
08:10 **Pogoda poranna**
08:15 **Kwadrans polityczny**
08:35 **Ranczo** - serial
09:35 **Komisarz Alex** - serial kryminalny TVP
10:35 **Ojciec Mateusz** - serial kryminalny TVP
11:25 **Kasta** - serial
12:00 **Wiadomości**
12:10 **Agrobiznes**
12:35 **Agropogoda** - magazyn
12:40 **Magazyn Rolniczy**
12:55 **Natura w Jedynce** - Wielkie koty - film
14:00 **Elif** - serial, prod. Turcja
15:00 **Wiadomości**
15:10 **Pogoda**
15:15 **Alarm!** - magazyn

TELETURNIEJ

15:35 **Gra słów. Krzyżówka** - teleturniej
16:05 **Przysięga** - serial
17:00 **Teleexpress**
17:20 **Jaka to melodia?**
18:00 **Klan** - telenowela TVP
18:30 **Kasta** - Ziarna i plewy
18:55 **Jeden z dziesięciu**
19:30 **Wiadomości**
20:10 **Alarm!** - magazyn
20:30 **Leśniczówka**
20:55 **Ojciec Mateusz** - serial
21:40 **Sprawa dla reportera**
22:30 **Magazyn śledczy Anity Gargas** - magazyn
23:05 **Motel Polska**
23:35 **Magazyn kryminalny 997** - magazyn
00:25 **Tanie Dranie**
01:05 **Londyńczycy** - serial obyczajowy TVP

## TVP 2

04:50 **Cafe piosenka**
05:50 **Doktor z alpejskiej wioski** - serial
06:45 **Operacja Zdrowie** - magazyn medyczny
07:20 **Familiada** - teleturniej
07:55 **Pytanie na śniadanie**
10:50 **Panorama**
10:55 **Pytanie na śniadanie**
11:25 **Rodzinka.pl** - serial komediowy TVP
11:55 **Barwy szczęścia** - serial obyczajowy TVP
12:30 **Koło fortuny**
13:15 **Serial fabularny**
14:05 **Va Banque** - teleturniej
14:35 **Na sygnale** - serial
15:10 **Doktor z alpejskiej wioski** - serial
16:00 **Koło fortuny**
16:35 **Familiada** - teleturniej
17:10 **Więzień miłości**
18:00 **Panorama**
18:20 **Va Banque** - teleturniej
18:50 **Piłka nożna**
20:55 **Filmowe czwartki**

DRAMAT

21:00 **Filmowe czwartki - Serena** - dramat prod. USA, Francja, 2014, reż. Susanne Bier, wyk. Jennifer Lawrence, Bradley Cooper, Rhys Ifans, Toby Jones
23:00 **Millenium: Dziewczyna, która igrała z ogniem** - dramat prod. Niemcy, Norwegia, Dania, Szwecja, 2009, reż. Daniel Alfredson, wyk. Noomi Rapace
01:15 **Za jakie grzechy** - komedia, prod. Kanada, USA, 2008
03:05 **Bez tożsamości** - serial
03:45 **Art Noc**
04:30 **Zakończenie dnia**

## TVN

05:25 **Uwaga!** - magazyn
05:45 **Mango** - telezakupy
07:00 **Kuchenne rewolucje** - program kulinarno-rozrywkowy
08:00 **Dzień Dobry TVN** - magazyn
11:30 **Doradca smaku**
11:40 **Ukryta prawda** - program obyczajowy
12:40 **Rozwód. Walka o wszystko**
13:40 **Złodzieje** - program poradnikowy
14:25 **Detektywi**
15:00 **Kuchenne rewolucje** - program kulinarno-rozrywkowy
16:00 **Szpital**
17:00 **Rozwód. Walka o wszystko**
18:00 **Ukryta prawda**
19:00 **Fakty**
19:25 **Uwaga! koronawirus**
19:55 **Uwaga!** - magazyn
20:10 **Doradca smaku**

SERIAL OBYCZAJOWY

20:15 **Na Wspólnej** - serial obyczajowy, Polska
20:55 **Milionerzy**
21:30 **Kuchenne rewolucje** - program kulinarno-rozrywkowy
22:30 **Tylko mnie kochaj** - film komedia, Polska, 2006, reż. Ryszard Zatorski, wyk. Maciej Zakościelny, Agnieszka Grochowska, Julia Wróblewska, Grażyna Szapołowska, Jan Frycz, Marcin Bosak
00:45 **Zakochani** - film komedia, Polska, 2000
03:00 **Uwaga!** - magazyn
03:20 **Noc magii** - program ezoteryczny

## POLSAT

06:00 **Nowy dzień z Polsat News**
08:40 **Malanowski i Partnerzy**
09:40 **Sekrety rodziny**
10:40 **Dlaczego ja?**
11:40 **Gliniarze**
12:40 **Dzień, który zmienił moje życie**
13:40 **Trudne sprawy**
14:40 **Dlaczego ja?**
15:50 **Wydarzenia**
16:10 **Pogoda**
16:15 **Interwencja**
16:30 **Na ratunek 112**
17:00 **Gliniarze**
18:00 **Pierwsza miłość**
18:50 **Wydarzenia**
19:20 **Gość Wydarzeń**
19:45 **Sport**
19:55 **Pogoda**
20:00 **Dorwać byłą** Łowca nagród rusza w pościg za byłą żoną, która weszła w konflikt z prawem.
22:25 **Nowożeńcy**

FILM OBYCZAJOWY

00:30 **Papierowe miasta** Pewnego wieczoru do pokoju nastoletniego Quentina wskakuje przez okno Margo, jego sąsiadka i nieodwzajemniony obiekt westchnień. Dziewczyna potrzebuje pomocy, by zemścić się na byłym chłopaku, który ją zdradzał i znajomych, którzy przed nią tę prawdę ukrywali. Bohater, do tej pory nieśmiały outsider, ulegnie czarowi dziewczyny i wyruszy na spotkanie z przygodą.
03:00 **Tajemnice losu**
05:00 **Disco Gramy** - program rozrywkowy prod. Polska
05:45 **Telezakupy TV Okazje**

## TVP Kultura

07:00 **Wszystkie stworzenia duże i małe** - serial, prod. Wielka Brytania
08:00 **Informacje kulturalne**
08:30 **Tamte lata, tamte dni** - Magdalena Zawadzka - magazyn
09:00 **Pora umierać** - film obyczajowy, prod. Polska, 2007, reż. Dorota Kędzierzawska, wyk. Danuta Szaflarska
11:00 **Najważniejszy dzień życia** - serial TVP
13:30 **Rok 2020**
13:55 **Trzeci punkt widzenia** - program publicystyczny
14:35 **Viva Dada** - film dokumentalny
15:40 **Sztuczki** - film obyczajowy, prod. Polska, 2007, reż. Andrzej Jakimowski
17:20 **Co dalej?**
17:45 **Księga Przestrzeni**
18:15 **Którędy po sztukę**
18:30 **Informacje kulturalne**

SERIAL KOSTIUMOWY

18:55 **Saga rodu Forsyte'ów** - serial kostiumowy
20:00 **Tego się nie wytnie** - talk-show
21:30 **Czwartkowy klub filmowy** - Wstęp do filmu - Skrzypek na dachu
21:35 **Czwartkowy klub filmowy** - Skrzypek na dachu - musical
00:40 **Tego się nie wytnie**
01:05 **Scena muzyczna**
02:05 **Informacje kulturalne**
02:35 **Na wschód od Hollywood - Bliskość** - film fabularny, prod. Rosja
04:45 **Kino nocne** - Aria Diva - film krótkometrażowy
05:35 **Afisz kulturalny ekstra**
05:50 **Zakończenie dnia**

## TV Puls

06:00 **Nash Bridges** - serial sensacyjny
07:00 **Rodzinny interes** - serial obyczajowy
08:00 **Lombard. Życie pod zastaw** - serial obyczajowy Prowadzenie lombardu to zajęcie ciekawe, momentami ekscytujące, ale często i niebezpieczne. Bohaterami serialu są: właściciel Kazimierz Barski, jego rodzina, pracownicy oraz klienci, którzy pojawiają się w lombardzie z powodu różnych życiowych zawirowań.
10:00 **Kobra - oddział specjalny** - serial sensacyjny
12:00 **Zaklinaczka duchów**
14:00 **Lombard. Życie pod zastaw** - serial obyczajowy

SERIAL OBYCZAJOWY

16:00 **Rodzinny interes** - serial obyczajowy prod. Polska
18:00 **Lombard. Życie pod zastaw** - serial obyczajowy prod. Polska
20:00 **Firmowa gwiazdka**
22:05 **Zły Mikołaj 2**
00:00 **Cicha noc**
02:00 **Kobra - oddział specjalny** - serial sensacyjny
03:00 **Taki jest świat** - program informacyjny
03:50 **Menu na miarę**
04:35 **Z archiwum policji** - serial dokumentalny prod. Polska
05:00 **Nash Bridges** - serial sensacyjny

## TVN 7

05:00 **Mango Telezakupy**
06:35 **Kobiety w mundurach**
07:10 **Sędzia Anna Maria Wesołowska**
08:05 **Ukryta prawda** - program obyczajowy
11:05 **Ten moment**
11:35 **Szpital** - program obyczajowy
12:35 **Sąd rodzinny** - program sądowy
13:35 **Sędzia Anna Maria Wesołowska** - program sądowy
14:35 **Ukryta prawda** - program obyczajowy
15:35 **Brzydula** - serial, Polska
16:10 **Szkoła** - obyczajowy
17:10 **19 +** - obyczajowy
17:45 **Zakochani po uszy** - serial, Polska
18:15 **Idealna niania**
19:00 **Ten moment**
19:30 **Zakochani po uszy**
20:00 **Brzydula** - serial, Polska

KOMEDIA

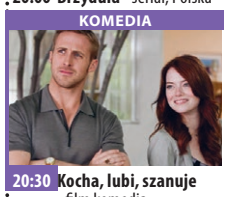

20:30 **Kocha, lubi, szanuje** - film komedia, USA, 2011, reż. Glenn Ficarra, John Requa, wyk. Steve Carell, Ryan Gosling, Julianne Moore, Emma Stone, Marisa Tomei, Kevin Bacon
23:00 **Nauka jazdy** - film obyczajowy, USA, Wielka Brytania, 2014, reż. Isabel Coixet, wyk. Ben Kingsley, Patricia Clarkson, Sarita Choudhury, Jake WeberGrace Gummer
00:55 **Druga strona medalu** - talk show
02:45 **Noc magii** - program ezoteryczny prod. Polska

## TV 4

06:00 Strażnik Teksasu **08:00** Nasz Nowy Dom **09:00** Sędzia Judy **10:25** Nowe Sekrety Sąsiadów **11:25** Pamiętniki z wakacji **12:25** Święty **12:55** Wzór **13:55** Kobra - oddział specjalny **14:55** STOP Drogówka**15:55** Kobra - oddział specjalny **17:00** Nowe Sekrety Sąsiadów **18:00** Policjantki i Policjanci **20:00** Sprawiedliwi - Wydział Kryminalny - serial kryminalny prod. Polska **21:05** Szósty zmysł Olivia to pasjonujący thriller, który trzyma widza w napięciu od pierwszej do ostatniej sceny. **23:25** Anatomia głupoty według Richarda Hammonda **01:25** STOP Drogówka - magazyn prod. Polska **02:25** Disco Polo Life **03:25** TOP 10 Lista Przebojów **05:30** Telezakupy TV Okazje

## TV Trwam

**11:25** Myśląc Ojczyzna **11:35** Przyroda i ludzie **12:00** Anioł Pański **12:03** Informacje dnia **12:20** Po stronie prawdy **12:50** Wyszyński - historia **13:20** Przegląd katolickiego tygodnika „Niedziela" **13:30** Msza Święta z kaplicy Cudownego Obrazu Matki Bożej Częstochowskiej na Jasnej Górze **15:45** Akademia pro-life **15:50** Ma się rozumieć **16:00** Informacje dnia **16:10** Z wędką nad wodę w Polskę i Świat **16:35** Porady Medyczne Bonifratrów **17:00** Akademia pro-life **17:05** Ja głuchy **17:30** Okiem kamery **17:55** Adwent **18:00** Anioł Pański **18:05** Informacje dnia **18:15** Rozmowy niedokończone **19:00** Msza Święta **20:00** Informacje dnia**20:20** Różaniec **20:50** Głos Polski **21:00** Apel Jasnogórski **21:20** Informacje dnia **21:40** Polski Punkt Widzenia

# OGŁOSZENIA DROBNE ZA DARMO

Bezpłatne ogłoszenia drobne przyjmujemy tylko od osób prywatnych.

**TO PROSTE** podaj kategorię: SPRZEDAM, KUPIĘ, ROŻNE, MOTORYZACJA, NIERUCHOMOŚCI, PRACA, ROLNICTWO, ZWIERZĘTA, TOWARZYSKIE

SWOJE OGŁOSZENIE DO 100 ZNAKÓW **WYŚLIJ:**
**- SMS** pod numer **519 077 782 ZA DARMO**

Na koniec podaj, przez ile tygodni ogłoszenie ma się ukazywać.

## KUPIĘ

◆ Skupuję monety i banknoty nieobiegowe i niechodliwe z całego świata, kolekcjonerskie, medale i przedmioty kolekcjonerskie. tel. 602 128 246

## SPRZEDAM

◆ Zdjęcia, dokumenty, widokówki niemieckie sprzed 1940r. tel. 668 921 509 Żary, Górnośląska 1/4a

◆ Znaczki w klaserach Deutsches Reich, Stara Gubernia, Stara Rosja, Stara Anglia, USA oraz US Postage. tel. 668 921 509 Żary, Górnośląska 1/4a

◆ Pocztówki korespondencyjne Niemcy, Francja, Belgia od 1850r. do 1920r. Zbiór 800 szt. każda inna. tel. 668 921 509 Żary, Górnośląska 1/4a

◆ Koperty polskie okolicznościowe od 1950r., zbiór 400 szt. każda inna, koperty okolicznościowe USA od 1938r., zbiór 350 szt. każda inna. tel. 668 921 509 Żary, Górnośląska 1/4a

◆ Medale okolicznościowe DDR od 1950r. tel. 668 921 509 Żary, Górnośląska 1/4a

◆ Torba - transporter dla psa. Szafa. Regał. tel. 530 521 033

◆ Filmy fabularne i sensacyjne oraz bajki na kasetach szpulowych i płytach DVD, duża ilość, 2 zł za szt. tel. 668 921 509 Żary, Górnośląska 1/4a

◆ Dwa miecze długi i krótki. tel. 668 921 509 Żary, Górnośląska 1/4a

◆ Pocztówki francuskie od 1910r. do 1935r., 600 pozycji, każda inna. tel. 668 921 509 Żary, Górnośląska 1/4a

◆ Monety srebrne polskie i niemieckie przedwojenne oraz monety srebrne regionalne od 1850 do 1930r. tel. 668 921 509 Żary, Górnośląska 1/4a

◆ Moneta o nominale 2 Phennig RFN 1969r, literka J oraz wiele innych monet przedwojennych i powojennych. tel. 668 921 509 Żary, Górnośląska 1/4a

◆ Sprzedam drewno opałowe i kominkowe. tel. 728 480 003

◆ Sprzedam grzejnik łazienkowy do centralnego ogrzewania, nowy. Umywalka używana z baterią lub bez baterii. tel. 530 521 033

REKLAMA

SOLACE KANCELARIA PRAWNA www.solace.pl
MIAŁEŚ WYPADEK?
Odzyskaj należne odszkodowanie.
Wszystkie rodzaje wypadków. Bez opłat wstępnych.
ZADZWOŃ
606 805 778

◆ Sprzedam nawilżacz powietrza. Koszyk rowerowy mowy i używany. tel. 530 521 033

◆ Sprzedam telewizor LG 42 cale 1500 zł. Radioodtwarzacz samochodowy. tel. 530 521 033

◆ Ościeżnica regulowana PORTA, oryginalnie zapakowana, nowa. Nawilżacz powietrza. tel. 530 521 033

◆ Porcelana Sorau, dzbanek do śmietany z podstawkiem, cukierniczka, talerze płytkie 5szt. tel. 668 921 509 Żary, Górnośląska 1/4a

◆ Komoda antyk, wyroby z mosiądzu m.in lustro, półmisek tel. 668 921 509 Żary, Górnośląska 1/4a

◆ Widokówki polskie. tel. 668 921 509 Żary, Górnośląska 1/4a

◆ Znaczki w klaserach Polska, ZSRR, Mongolia, Australia, DDR po 1950r. tel. 668 921 509 Żary, Górnośląska 1/4a

◆ Sprzedam urządzenie wielofunkcyjne HP 1315 (drukarka, kserokopiarka i skaner). tel. 695 674 718

## NIERUCHOMOŚCI

◆ Sprzedam mieszkanie 2-pokojowe (47,8 m2) na 2 piętrze na Męczenników, Żary. Oferta prywatna. tel. 509 396 588.

◆ Lubanice. Sprzedam działkę 27 ar z warunkami zabudowy. tel. 667 658 477

◆ Sprzedam nowy dom w Żarach 120 m2. Ładnie położony, dużo zieleni, spokojne miejsce, cicha okolica. tel. 502 241 113

◆ Mirostowice – dom na sprzedaż w okazyjnej cenie 50 tys. nr tel: 533-308-999

◆ Żary – kupię mieszkanie, 1-2 pokoje, płatność gotówką. Partner Nieruchomości, nr tel: 533-308-999

◆ Bieniów – działka na sprzedaż z warunkami zabudowy, o pow. 23 ary w cenie 73 tys. Partner Nieruchomości, nr tel: 533-308-999

◆ Żary – mieszkanie do wynajęcia, w bloku, 2 pokoje w cenie 1300 zł + opłaty, Partner Nieruchomości, nr tel: 533-308-999

◆ Okolice Żar – kupię dużą działkę, Partner Nieruchomości, nr tel: 533-308-999

◆ Żary – działki na sprzedaż w Żarach i w okolicy, różna powierzchnia, dobre ceny, Partner Nieruchomości, nr tel: 533-308-999

◆ Iłowa – szukam mieszkania do wynajmu, Partner Nieruchomości nr tel: 501-509-731

◆ Żary – lokal usługowy na sprzedaż, o pow. 32,80 m2, na parterze w cenie 120 tys. Partner Nieruchomości, nr tel: 533-308-999

◆ Olbrachtów - działki na sprzedaż w spokojnej lokalizacji, media przy nieruchomości, Partner Nieruchomości, nr tel: 533-308-999

◆ Żary – kupię nowy dom w Żarach, Partner Nieruchomości, nr tel: 533-308-999

◆ Lubsko – sprzedam mieszkanie o pow. 44 m2 w cenie 90 tys. Partner Nieruchomości nr tel: 501-509-731

◆ Żary – sprzedam mieszkanie na Zawiszy, 2 pokoje w kamienicy, Partner Nieruchomości nr tel: 501-509-731

◆ Żary i okolice – kupię tani dom, Partner Nieruchomości nr tel: 533-308-999

◆ Żary- tanie mieszkanie na wynajem, Partner Nieruchomości nr tel: 501-509-731

◆ Żary – dom na sprzedaż, stan surowy zamknięty w cenie 149 tys. Partner Nieruchomości, nr tel: 533-308-999

# Przepisy kulinarne

## Ciasto pakowaniec

**Składniki**

Ciasto:
- 1/2 kg mąki
- 1/2 szkl. cukru pudru
- 25 dag margaryny
- 4 żółtka
- 2 jajka
- 4 łyżki kwaśnej śmietany
- 6 dag drożdży
- szczypta soli

Masa jabłkowa:
- 1 kg jabłek
- 1 łyżka masła
- 1 galaretka agrestowa

Masa makowa:
- 30 dag maku
- 2 białka
- 15 dag masła
- 1/2 szkl cukru
- 2 łyżki miodu
- bakalie

Masa orzechowa:
- 25 dag orzechów mielonych (użyłam włoskich)
- 1/2 szkl. cukru
- 1/2 szkl. mleka
- 1 łyżka masła

**Wykonanie**

Ciasto:
Drożdże rozkruszyć i rozmieszać ze śmietaną. Z reszty składników zarobić ciasto, dodać rozpuszczone drożdże. Ciasto na 1 godz. wstawić do lodówki.

Masa jabłkowa:
Jabłka obrać, zetrzeć na tarce o dużych oczkach. Masło rozgrzać, dodać jabłka, chwilę smażyć, dodać suchą galaretkę i jeszcze krótko smażyć.

Masa makowa:
Mak sparzyć, zemleć, dodać masło, cukier, miód, bakalie, smażyć, na końcu dodać pianę ubitą na sztywno z białek.

Masa orzechowa:
Orzechy zmieszać z cukrem, dodać wrzące mleko i masło, chwilę poddusić.

Przełożenie:
Ciasto podzielić na 4 części i każdą rozwałkować. Do foremki (25/35 cm.) układać kolejno: ciasto - masa jabłkowa - ciasto - masa makowa - ciasto - masa orzechowa - ciasto.
Piec w całości w temp. 180 st. C przez 50-55 min. Po upieczeniu ciasto dowolnie udekorować.

fot. ARMG

REKLAMA

Żary, ul. Górnośląska 2 · www.partnernieruchomosci.info
PARTNER NIERUCHOMOŚCI

ŻARY I OKOLICE
KUPIĘ DOMY
MIESZKANIA, DZIAŁKI
533 308 999

◆ Żary – kupię mieszkanie do 200 tys, Partner Nieruchomości 533-308-999

◆ Żary, Żagań – kupię mieszkanie do 100 tys. Partner Nieruchomości 533-308-999

◆ Olbrachtów – ładne działki na sprzedaż, media przy granicy, Partner Nieruchomości 533-308-999

◆ Biedrzychowice – dom na sprzedaż w cenie 80 tys. Partner Nieruchomości: 501-509-731

◆ Żary – tanie mieszkanie do adaptacji w cenie 60 tys. Partner Nieruchomości: 501-509-731

◆ Lubsko – sprzedam mieszkanie w cenie 90 tys. Partner Nieruchomości: 501-509-731

◆ Bieniów – okazyjnie sprzedam mieszkanie w cenie 60 tys., Partner Nieruchomości: 501-509-731

◆ Okolice Żar – kupię dom na wsi, Partner Nieruchomości: 533-308-999

◆ Żary – mieszkanie na sprzedaż w kamienicy, II piętro, 2 pokoje, Partner Nieruchomości, nr tel: 533-308-999

◆ Mieszkanie na sprzedaż Żary, 4 pokoje, 74m2, cena: 230.000zł Partner Nieruchomości Tel. 606 705 480

◆ **Darmowy rzeczoznawca. Szkoda na pojeździe? Rozliczana kosztorysowo? Odbierz dodatkowe pieniądze. Decyzja w trzy dni robocze. Weryfikacja kosztorysu z ostatnich 3 lat!!! Tel. 606 805 778**

◆ Olbrachtów – działka na sprzedaż, przy drodze asfaltowej, media niedaleko granicy, 15 ar – 60 tys, Partner Nieruchomości: 533-308-999

◆ Żary – tanie mieszkanie w kamienicy, 43 m2 w cenie 90 tys Partner Nieruchomości, nr tel: 501-509-731

◆ Zajączek – polecamy na sprzedaż działkę o pow. 2,12 ha w cenie 95 tys. Partner Nieruchomości Tel. Kontaktowy 606 705 480

◆ Mieszkanie na sprzedaż Żagań, 2 pokoje, 51m2, cena: 160.000zł Partner Nieruchomości Tel. Kontaktowy 606 705 480

◆ Dom na sprzedaż Żary, ciekawa lokalizacja, pow. ok. 200m2, cena 795.000zł; Partner Nieruchomości Tel. Kontaktowy 606 705 480

◆ Działki pod budowę w okolicach Żar w cenie 35zł/m2; Partner Nieruchomości Tel. Kontaktowy 606 705 480

◆ Działki pod budowę 10 km od Żar, pow. 21100m2, cena 105.000zł Partner Nieruchomości Tel. Kontaktowy 606 705 480

◆ Działki pod budowę w Żarach, pow. 2435m2, piękna lokalizacja, cena 243.500zł; Partner Nieruchomości Tel. Kontaktowy 606 705 480

◆ Lokal usługowy na sprzedaż, centrum Żar, pow. 55m2, cena 250.000zł; Partner Nieruchomości Tel. Kontaktowy 606 705 480

◆ Lokal usługowy na wynajem, centrum Żar, pow. 117m2, cena 3.500zł; Partner Nieruchomości Tel. Kontaktowy 606 705 480

## MOTORYZACJA

◆ Felgi stalowe z oponami zimowymi 4 szt. do VW. Rozmiar 195/65R15. tel. 696 099 433

◆ Sprzedam Seata Cordoba 95r. Pierwsza rej. w kraju 2018r. 5-drzwiowy, granat, poj. 1.4 benzyna. Stan bardzo dobry. tel. 784 536 698, 889 542 346

◆ Sprzedam opony zimowe 205x55x16 - szt. 4, rok produkcji 2020. tel. 733 221 218

◆ Sprzedam oryginalne kołpaki 13cali szt.4 do Volkswagena. tel. 733 221 218

## PRACA

◆ Kierowca do wynajęcia, kat. B, cała Europa. tel. 668 921 509 Żary, Górnośląska 1/4a

◆ Emeryt przyjmie pracę stróża lub dozorcy, ochrona, wieloletnie doświadczenie zawodowe. Żary. tel. 794 351 941

## USŁUGI

◆ Usługi remontowe, wykończenia. Łazienki, płytki, hydraulika. Montaż kuchni. Konstrukcje drewniane, domki na zgłoszenie, domy drewniane kompleksowo, wolne terminy. tel. 734 729 575

◆ Posprzątam garaż, plac, piwnicę, wywiozę własnym transportem, tanio, czysto, solidnie. tel. 783 979 997

◆ Potrzebujesz pomocy w wywózce niepotrzebnych rzeczy (złom, meble i inne) zadzwoń! Pomogę w wywózce za darmo w zamian za przedmioty, które się tam znajdują, lub za niewielką odpłatą. tel. 690 647 283

## RÓŻNE

◆ Oddam osobie potrzebującej odzież męską (spodnie, podkoszulki, koszule, kurtki) w rozmiarze od M do XL. tel. 603 420 045

## OFERTY PRACY - URZĘDY PRACY

**ŻARY**
ul. Mieszka I 15, 68-200 Żary, tel. 68 479 13 56,
e-mail: zizr@praca.gov.pl, http://pup.zary.sisco.info

- Księgowa Żary 1
- Pracownik biurowy Lubsko 1
- Młodszy asystent – higiena dzieci i młodzieży Żary 1
- Młodszy asystent – epidemiologia Żary 1
- Specjalista ds. techniczno – technologicznych Żary 1
- Laborant/ka oczyszczalni ścieków Żary 1
- Operator oczyszczalni ścieków Żary 1
- Przygotowywanie ofert fotograficznych Żary 1
- Kierowca samochodu ciężarowego Jasień 1
- Kierowca Żary 1
- Kierowca samochodu ciężarowego do 3,5 tony Żary 1
- Pielęgniarka Lubsko 1
- Ratownik medyczny Lubsko 1
- Opiekunka Lubsko 2
- Policjant Żary 12
- Wartownik – przewodnik psa Skład Potok 2
- Wartownik Skład Potok 5
- Fryzjer damsko – męski Żary 1
- Obsługa solarium Żary 1
- Kucharz małej gastronomii Lubsko 1
- Kucharz/kucharka Żary 1
- Sprzątająca pomoc kuchenna Żary 1
- Pomoc kuchenna Żary 2
- Specjalista ds. sprzedaży Żary 1
- Ekspedientka / Sprzedawca Żary 1
- Kierowca samochodu do 3,5 tony Żary 1
- Piekarz Żary 1
- Ślusarz Żary 5
- Szlifierz Lubsko 2
- Konserwator maszyn i urządzeń Lubsko 1
- Spawacz Żary 2
- Monter konstrukcji stalowych Żary 2
- Brukarz Żary 2
- Spawacz metodą MAG 135 (spawanie – stal czarna) Żary 5
- Spawacz Jasień 2
- Operator piły panelowej Tuchola Żarska 2
- Operator CNC (branża meblarska) Tuchola Żarska 1
- Technolog drewna Piotrów 1
- Kierownik produkcji Piotrów 1
- Mistrz zmiany/brygadzista Piotrów 1
- Robotnik ogólnobudowlany Zieleniec 2
- Robotnik ogólnobudowlany – prace renowacyjne Żary 1
- Malarz proszkowy Lubsko 1
- Pomocnik malarza proszkowego Lubsko 1
- Pracownik obsługi cmentarza (kamieniarstwo) Jasień 1
- Pracownik do prac prostych Żary 1
- Pracownik utrzymania porządku przy drogach Dąbrowa Łużycka 10

OGŁOSZENIE

# Zbiórka plastikowych nakrętek dla 6-letniej Oliwki z Biecza

Niepełnosprawna 6-letnia Oliwka zabiera nakrętki na turnus rehabilitacyjny. Prosimy bardzo o wsparcie.

Punkty zbiórki nakrętek:

- Żary, Sklep Dywanik w Pasażu Hayduk, przy ul. Moniuszki 11 pn-pt w godz. 9-16 w soboty w godz. 8-13
- Lubsko, ul. Emilii Plater 1, koło przychodni lekarskiej pn-pt w godz. 8-17
- Lubsko, Diana second hand, sklep odzieżowy, Plac Vlotho
- Biecz 84, Biecz Sklep, u Sołtysa w Bieczu

**telefon kontaktowy do koordynatora zbiórki: 535 123 203**

AUTOREKLAMA

Zareklamuj się
u nas
w największym bezpłatnym
tygodniku w regionie
TWOJA
REKLAMA
dotrze do tysięcy
potencjalnych klientów
tel. 602 589 895
tel. 519 077 782

# Nie tylko książka...

Dzień kończy się w zasadzie około godziny 16:00, wiec wieczory są strasznie długie. Żadnych kulturalnych wydarzeń, spotkań w pachnącej kawiarence, biegów z okazji Mikołajek, czy Wielkiej Orkiestry Świątecznej Pomocy takiej, jaką znamy od lat. Za tym tęsknię. Mikołajkowy bieg zorganizuję sobie sama, przy okazji wesprę kogoś, kto pomocy potrzebuje, bo od kilku lat, 6 grudnia, uczestniczyłam w biegach charytatywnych.

Taki to plan B na zaistniałą sytuację. „Policzę się z cukrzycą" podczas finału WOŚP, wrzucę do puszki i też sama to sobie zorganizuję. Będzie to dla mnie, z całą pewnością, mobilizacja do powrotu na leśne drogi, bo ostatnio niewiele biegam. A warto się dotlenić i wzmocnić odporność przy okazji.

Chciałoby się ponarzekać, bo to, co było naturalne i normalne kilka miesięcy temu, dziś jest niemożliwe. A przynajmniej w pełnej wersji nie do zrobienia. Taka mnie refleksja naszła dzisiaj, bo ten tydzień kończy się szóstego grudnia, wręcz idealnie dla mikołajkowych biegów. Smutno mi się troszkę zrobiło nawet.

Wracając jednak do długich wieczorów. W tym tygodniu napiszę o czymś, co niekoniecznie jest moją pasją i niekoniecznie Wam cokolwiek polecę, bo oglądania filmów nie uprawiam. W zasadzie mam taką przypadłość, że mogłabym oglądać ten sam wiele razy i za każdym odkrywam coś nowego. Wolę też gapić się w ekran bez stresu, więc uwielbiam komedie romantyczne. Takie śmieszne i wzruszające trochę. Jak już w ogóle włączę telewizor.

Ostatnio natknęłam się na „Dziennik Bridget Jones". Kto oglądał, to wie i być może zgodzi się ze mną, że aktorzy tam genialnie odegrali swoje role. Zwłaszcza główna odtwórczyni, Renee Zellweger. Niedoskonałość absolutna. Aż miło popatrzeć.

Choć w czwartej części trudno ją rozpoznać, tak się porobiła. Szkoda. Bo brzydsza podobała mi się bardziej. Była po prostu... ładniejsza. Ale to akurat jest moje spostrzeżenie, inni nie muszą się z tym zgodzić. W najbliższy weekend część druga. Tam jeszcze jest naturalnie ładna, o ile pamiętam. Obejrzę, jeśli nie zapomnę.

W liceum miałam fantastyczną koleżankę. Była wówczas fanką kina. Orientowała się w tym temacie do tego stopnia, że czytając książkę, myślała o tym, którzy z aktorów najlepiej nadawaliby się do roli jej bohaterów. Po jakimś czasie, gdy film trafił do kin, leciała z językiem na brodzie do poczciwego kina Pionier i oglądała ich, utwierdzając się, że miała rację. Bo nieraz jej typ, był też typem reżysera.

Miłych wieczorów życzę. **M.**

# Takie czasy
## zdjęcia bez komentarza

**Żary, 1 grudnia 2020** fot. Andrzej Buczyński

## KRZYŻÓWKA

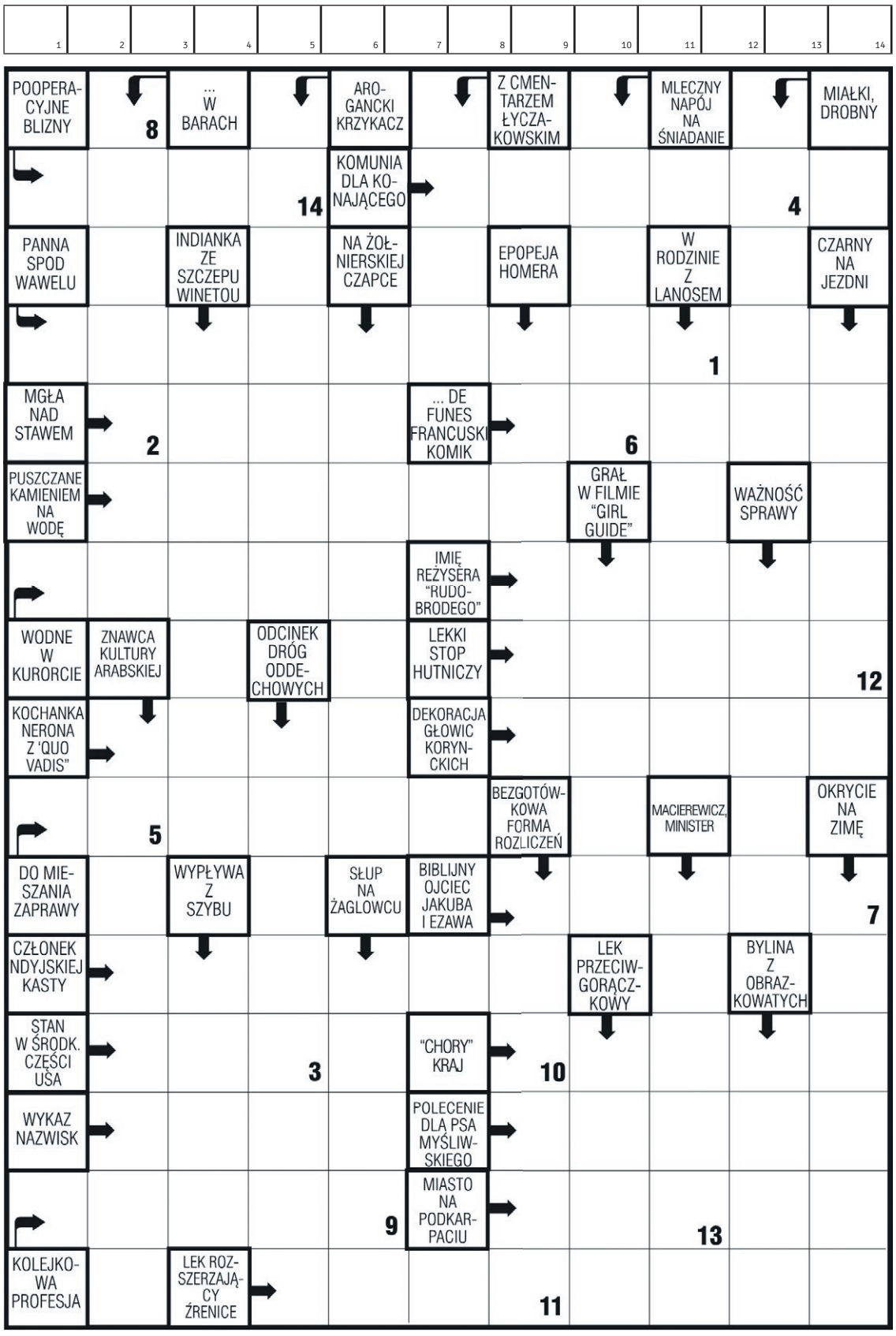

## Z KALENDARZA

**4.12** **Barbary, Krystiana**
Barbórka

**5.12** **Kryspiny, Saby**
Międzynarodowy Dzień Wolontariusza

**6.12** **Angeliki, Mikołaja**
Mikołajki, Dzień Anioła
Dzień Lombardów

**7.12** **Ambrożego, Marcina**
Międzynarodowy Dzień Lotnictwa Cywilnego

**8.12** **Marii, Romaryka**
Dzień Kupca

**9.12** **Leokadii, Wiesławy, Wiesława**
Międzynarodowy Dzień Przeciwdziałania Korupcji

**10.12** **Julii, Menasa**
Światowy Dzień Futbolu
Dzień Praw Człowieka

## TELEFONY

**Telefony alarmowe**
Telefon ratunkowy - 112
Pogotowie ratunkowe - 999
Policja - 997
Straż pożarna - 998
Pogotowie gazowe - 992
Pogotowie energetyczne - 991
Pogotowie ciepłownicze - 993
Pogotowie wod.-kan. - 994

**Straż pożarna**
Żary - 68 3630700; Żagań - 68 3772222;
Lubsko - 68 3725210

**Pogotowie ratunkowe**
Żary - 68 3743474; Żagań - 68 3672929;
Lubsko - 68 3720390

**Policja**
Żary - 68 4763311; Żagań - 68 3681810;
Lubsko - 68 3720122; Jasień - 68 3710897

**Szpitale**
105 Kresowy Szpital Wojskowy z Przychodnią - Żary - 68 4707810; Żagań - 68 4771214;
Szpital Na Wyspie - Żary - 68 4757600

**Ważne telefony**
PEKOM Żary - 68 4794600 lub 68 4794601 lub
Dział Obsługi Klienta - 68 4794644
MPOiRD Żagań - 68 4772940 lub Sekcja Obsługi Klienta - 68 4773729
ŻWIK Żagań - 68 3773975;
obsługa klienta - 68 4777888
ZWiK Żary - 68 4794610 lub 68 4794611
PGKiM Lubsko - 68 4577700; zgłaszanie awarii po godzinie 15:00 i w weekendy - 68 457 7730
LWiK Lubsko - 68 3721982
lub Biuro Obsługi Klienta - 68 4704999
Zakład Komunalny Jasień - 68 3710849

**Siedziba spółki:** Moja Gazeta Sp. z o.o., ul. Moniuszki 11, 68-200 Żary
**Redakcja:** ul. Moniuszki 11, 68-200 Żary, redakcja@moja-gazeta.info
**Redaktor naczelny:**
Andrzej Buczyński, tel. 519 077 781
a.buczynski@moja24.pl

**Reklama:** tel. 602 589 895
reklama@moja-gazeta.info; tel. 519 077 205
**Skład:** PEKOgraf
**Druk:** Drukarnia Polska Press
Redakcja nie odpowiada za treść reklam i ogłoszeń. Materiałów nie zamówionych nie zwraca, zastrzega sobie prawo do skracania i adiustacji nadesłanych tekstów.

REKLAMA

GLORIA
ZAKŁAD USŁUG POGRZEBOWYCH
Marek Krzyśków
ŻARY, ul. Żagańska 12
OFERUJEMY:
KOMPLEKSOWĄ ORGANIZACJĘ I OBSŁUGĘ POGRZEBÓW
MAMY KONKURENCYJNE CENY W REJONIE

POGOTOWIE CAŁODOBOWE
tel. 600 910 499
www.gloria-zary.com

AUTOREKLAMA

REKLAMA

JAS RECYKLING
ZŁOM CIĘŻKI - 720 ZŁ/TONA
ZŁOM LEKKI - 600 ZŁ/TONA
SIENIAWA ŻARSKA 155 • tel. 602 603 027 • 68 362 01 84 • jas@wp.pl

REKLAMA

pasaż handlowy Hayduk zaprasza na zakupy

SKLEP DYWANIK
BOGATA OFERTA DYWANÓW, WYKŁADZIN I CHODNIKÓW
TEL. 515 514 231, SKLEP@HAYDUK.PL

SKLEP LUBCENAS
NAWOZY, NASIONA, PASZE
TEL. 68 363 97 23

CHIŃSKIE CENTRUM HANDLOWE

Czynny od poniedziałku do soboty
ŻARY, ul. Moniuszki 11
Obok targowiska miejskiego, duży parking